

**SERVIÇOS DE REFORMA DO ESTÁDIO BEIRA-RIO (OS SERVIÇOS CONTEMPLAM
CONSTRUÇÃO DE VESTIÁRIOS, BANHEIROS, BANCOS DE RESERVAS E ALAMBRADO). NA
CIDADE DE MARCELINO VIEIRA-RN**

SETEMBRO DE 2022

SUMÁRIO

- I. **MEMORIAL DESCRITIVO E ESPECIFICAÇÕES TÉCNICAS**
- II. **PROJETOS**
- III. **MEMÓRIA DE CÁLCULO DOS QUANTITATIVOS**
- IV. **PLANILHA ORÇAMENTÁRIA DE PREÇOS BÁSICOS**
- V. **COMPOSIÇÕES UNITÁRIAS**
- VI. **CRONOGRAMA FÍSICO FINANCEIRO**
- VII. **COMPOSIÇÃO DO BDI**

MEMORIAL DESCRITIVO

OBRA: SERVIÇOS DE REFORMA DO ESTÁDIO BEIRA-RIO (OS SERVIÇOS CONTEMPLAM CONSTRUÇÃO DE VESTIÁRIOS, BANHEIROS, BANCOS DE RESERVAS E ALAMBRADO). NA CIDADE DE MARCELINO VIEIRA-RN.

O objeto deste presente termo consiste na reforma de um estádio de futebol no bairro conhecido com “beira-rio”, zona urbana de Marcelino Vieira-RN. Os principais serviços serão a implantação de vestiários dotados de banheiros, banheiro pne unissex, depósito, bancos de reservas e construção de alambrado nos muros da parte frontal e posterior do campo de futebol.

DA JUSTIFICATIVA: De acordo com a solicitação do Gestor Municipal e Secretaria de Esportes da cidade, foi feito um levantamento de campo para fins de projeto de reforma do estádio conhecido como “estádio do beira-rio”, tendo em vista a necessidade de implantar vestiários, banheiros, bancos de reservas e alambrado no único espaço público de campo de futebol gramado de domínio da Prefeitura Municipal para prática de atividades esportivas. As melhorias das reformas trarão conforto e acessibilidade para quem frequenta e pratica atividades físicas no espaço.

DA LOCALIZAÇÃO DO CAMPO

Imagem satélite da localização do campo



ESPECIFICAÇÕES

SERVIÇOS DE REFORMA DO ESTÁDIO BEIRA-RIO (OS SERVIÇOS CONTEMPLAM CONSTRUÇÃO DE VESTIÁRIOS, BANHEIROS, BANCOS DE RESERVAS E ALAMBRADO). NA CIDADE DE MARCELINO VIEIRA-RN.

I – SERVIÇOS PRELIMINARES

Deverá ser instalada placa de obra em impressão digital 1,50 x 2,00 com estrutura de suporte e local visível a toda a população. As informações da placa serão repassadas pelo departamento de engenharia para que se realize a elaboração da mesma.

A obra deverá ser regularizada perante o CREA/RN e de acordo com as exigências da Secretaria Municipal de Obras de Marcelino Vieira-RN.

Serão demolidos alvenarias, lajes e revestimentos argamassados existentes para fins de reformas e construção especificados em projeto, anexo base deste processo.

II – CONSTRUÇÃO DE VESTIÁRIOS E BANCOS DE RESERVAS.

2.1 MOVIMENTO DE TERRA

Deverão ser escavados de forma manual valas para execução das fundações da nova estrutura dos vestiários.

2.2 ESTRUTURA

Serão utilizados nas fundações blocos de concreto ciclópico FCK=15MPa com 30% de pedra de mão em volume real.

As armações de ferro serão utilizadas AÇO CA-50 10.0mm para as vigas baldrame, pilares e vigas superiores. Os estribos helicoidal serão do tipo CA-60 5.0mm. Todos os detalhamentos a respeito da parte estrutural encontram-se nos projetos estruturais anexo deste processo.

O Concreto utilizado para as vigas baldrame, pilares e vigas superiores será do tipo FCK=20mpa com preparo mecânico em betoneira. O lançamento do concreto deverá ser feito com baldes de forma manual e aplicado seu adensamento adequado para garantia de boa qualidade do concreto.

Deverão ser utilizados fôrmas planas para estruturas em compensado plastificado com reaproveitamento máximo de 02 vezes.

Deverá ser executado laje pré-moldada treliçada concreto armado nas áreas definidas em projeto.

2.3 ALVENARIAS E REVESTIMENTOS ARGAMASSADOS

Deverá ser usado tijolo cerâmico de 8 furos, assentado a cutelo com argamassa no traço 1:3, bloco 9x19x19cm. Deverão ser observados no assentamento das fiadas o nível, prumo e

alinhamento, sendo aceitável uma camada de argamassa colante de 1,5 cm, contínuas em sua linha horizontal e contrafiadas na vertical.

Toda a alvenaria a ser revestida será chapiscada depois de convenientemente limpa. Os chapiscos serão executados com argamassa de cimento e areia grossa no traço volumétrico 1:3 e deverão ter espessura máxima de 5mm. Serão chapiscadas, também, todas as superfícies lisas de concreto como teto, montantes, vergas e outros elementos da estrutura que ficarão em contato com a alvenaria, inclusive fundo de vigas na fachada.

Testar a estanqueidade de todas as tubulações de água e esgoto antes de iniciar o chapisco. A superfície deve receber aspensão com água para remoção de poeira e umedecimento da base. O chapisco comum é lançado diretamente sobre a superfície com a colher de pedreiro. A camada aplicada deve ser uniforme e com espessura de 0,5cm e apresentar um acabamento áspero.

O excedente da argamassa que não aderir à superfície não pode ser reutilizado, sendo expressamente vedado reamassá-la. A superfície da base para aplicação deve se apresentar regular, limpa, livre de pó, graxas, óleos ou resíduos orgânicos. A execução terá como diretriz, o lançamento violento da argamassa contra a superfície e a preocupação de haver uniformidade na chapiscagem.

REBOCO

Camada de revestimento de acabamento com espessura máxima de 20mm feita com argamassa de cimento e areia (traço 1:3 em volume) para superfícies externas/internas.

O reboco de cada pano de parede somente será iniciado depois de embutidas todas as canalizações projetadas, concluídas as coberturas e após a completa pega das argamassas de alvenaria e chapisco.

Preenchidas as faixas de alto e baixo entre as referências, dever-se-á proceder ao desempenamento com régua, segundo a vertical. Depois de secas as faixas de argamassa, serão retirados os sarrafos e embocados os espaços

2.4 PISOS E REVESTIMENTOS CERÂMICOS

Deverá ser executado lastro de concreto magro espessura de 3cm em toda as áreas que serão construídos novos pisos. Nos bancos de reservas deverão ser executados camada de contrapiso posterior ao lastro de concreto. Nas áreas de construção dos vestiários deverá ser executado piso do tipo granilite marmorite ou granitina com espessura mínima de 8mm, inclusive colocação das juntas e polimento de acabamento final. Nas paredes definidas em projeto deverão aplicadas revestimentos tipo cerâmico placa extra esmaltada linha premium.

2.5 COBERTURA

A cobertura dos vestiários e áreas integradas serão do tipo fibrocimento espessura de 6mm, a trama de madeira deverá ser composta com terças de madeira definidas em projeto. Ainda nos serviços de cobertura dos vestiários, esta deve possuir calha em chapa de aço galvanizado para drenagem de águas pluviais. Nas alvenarias das platibandas deverá ser executado chapim de concreto. Nos bancos de reserva serão executados trama de aço composta por vigas de aço e telhamento em telha de alumínio com espessura mínima de 0,5mm.

2.6 INSTALAÇÕES HIDROSSANITÁRIAS

Deverá ser executada toda parte de tubulação de esgoto e água fria conforme especificado em projeto. As louças dos vasos sanitários serão do tipo convencional e caixa acoplada. As louças dos lavatórios deverão ser de bancadas com cuba nos vestiários e louça convencional padrão popular no banheiro pne unisex. Deverão ser instalados chuveiros de plásticos nos locais definidos em projeto. Deverá ser executada divisória de granito cinza polido. Os acessórios serão barras de apoio para o banheiro pne e instalação de ducha higiênica. Serão instalados espelhos tipo cristal nos locais dos lavatórios.

2.7 INSTALAÇÕES ELÉTRICAS

As instalações elétricas deverão obedecer projeto elétrico anexo base deste processo. Os cabeamentos para os circuitos de iluminação e tomadas deverão ser de cobre flexível, 2,5mm² TIPO ANTI-CHAMA 450/750 V. Serão instalados caixas retangulares 4x2" nas paredes e caixas 4x4" na laje. As tomadas serão tipo embutir uso geral 2P+t, ABNT 10ª. Os interruptores serão simples e luminárias em plafon de led 24w. Para o quadro de distribuição, serão utilizados disjuntores e dispositivo de proteção de todos os circuitos especificados em projeto. Deverá ser executado aterramento de todo o sistema elétrico.

2.8 ESQUADRIAS

As esquadrias de portas serão do tipo alumínio branco com lambri. As janelas deverão ser executados em cobogó de concreto e o portão de acesso em ferro aço galvanizado.

2.9 PINTURA

Todas as superfícies a pintar e ou repintar deverão estar firmes, secas, limpas, sem poeira, gordura, sabão ou mofo, ferrugem, retocadas se necessário, e convenientemente preparadas para receber o tipo de pintura ou repintura a elas destinadas.

A eliminação da poeira deverá ser completa, tomando-se precauções especiais contra o levantamento de pó durante os trabalhos, até que as tintas sequem inteiramente.

Para limpeza utilizar pano úmido ou estopa, e com thinner em caso de superfícies metálicas, retocadas e preparadas para o tipo de pintura ou repintura a elas destinadas.

Toda vez que uma superfície estiver lixada, esta será cuidadosamente limpa com uma escova e, depois, com um pano úmido para remover o pó, antes de aplicar a demão seguinte.

As pinturas serão executadas de cima para baixo e deverão ser evitados escorrimentos ou salpicos, que caso não puderem ser evitados deverão ser removidos enquanto a tinta estiver fresca, empregando-se o removedor adequado.

Deverão ser adotadas precauções especiais no sentido de evitar salpicaduras de tinta em superfície não destinada à pintura (revestimentos cerâmicos, vidros, pisos, ferragens, etc.).

Na aplicação de cada tipo de pintura e ou repintura, todas as superfícies adjacentes deverão ser protegidas e empapeladas, para evitar respingos.

Cada demão de tinta só poderá ser aplicada quando a precedente estiver perfeitamente seca, convindo observar um intervalo mínimo de 24 horas entre 2 demãos sucessivas, ou conforme recomendações do fabricante para cada tipo de tinta. Igual cuidado haverá entre uma demão de tinta e a massa, convindo observar um intervalo de 24 horas após cada demão de massa, ou de acordo com recomendações do fabricante.

Só serão aplicadas tintas de primeira linha de fabricação. Se as cores não estiverem seguir padrão existente ou orientação da Fiscalização, sendo que deverão ser usadas de um modo geral as cores e tonalidades já preparadas de fábrica.

Para todos os tipos de pintura indicados a seguir, exceto se houver recomendação particular em contrário ou do fabricante, serão aplicadas tintas de base, selador ou fundo próprio em 1 ou 2 demãos, ou tantas quanto necessárias para obter-se a perfeita cobertura das superfícies e completa uniformização de tons e texturas. E no caso de repintura, apenas nos locais onde o fundo ou a pintura principal já não existe mais, ou no caso de ferrugens à serem removidas.

Toda a superfície pintada deverá apresentar, depois de pronta uniformidade quanto à cor, textura, tonalidade e brilho (fosco, semi-fosco, e brilhante).

No emprego de tintas já preparadas serão obedecidas as instruções dos fabricantes, sendo vedada a adição de qualquer produto estranho às especificações das mesmas e às recomendações dos fabricantes.

SERVIÇOS FINAIS

A obra deverá estar concluída no prazo especificado no cronograma físico-financeiro e o pagamento de cada etapa dependendo da conclusão dos percentuais dos serviços estipulados em cada parcela da apresentação dos documentos exigidos no contrato firmado entre as partes. Ao término do trabalho de execução da referida obra, a empresa contratada, para receber a última parcela de pagamento deverá apresentar as certidões exigidas no contrato, além da baixa na ART de execução da referida obra.

A obra deverá ser entregue em perfeito estado de conservação, limpa, livre de entulhos e pronta para ser utilizada. A empresa compromete-se por 05 (cinco) anos pelos consertos e reparos necessários que forem relacionados a mal funcionamento ocasionado pela má execução.

Obs.: Maiores e mais completos detalhes encontram-se especificados nos projetos em anexo e/ou serão definidos no decorrer da obra.

FRANCISCO RAIR DE SANTANA

ENGENHEIRO FISCAL DA PREFEITURA MUNICIPAL DE MARCELINO VIEIRA-RN

CREA 2116105510/RN

23 de setembro de 2022, Marcelino Vieira-RN.



LICITAÇÃO -	CONTRATO -	GESTOR PREFEITURA MUNICIPAL DE MARCELINO VIEIRA-RN	PROGRAMA ESPORTE E LAZER
OBJETO	SERVIÇOS DE REFORMA DO ESTÁDIO BEIRA-RIO (OS SERVIÇOS CONTEMPLAM CONSTRUÇÃO DE VESTIÁRIOS, BANHEIROS, BANCOS DE RESERVAS E ALAMBRADO). NA CIDADE DE MARCELINO VIEIRA-RN		
PROPONENTE / TOMADOR PREFEITURA MUNICIPAL DE MARCELINO VIEIRA/RN	MUNICÍPIO / UF MARCELINO VIEIRA-RN		

RELATÓRIO FOTOGRÁFICO DA EDIFICAÇÃO EM SEU ESTADO ATUAL

SETEMBRO DE 2022

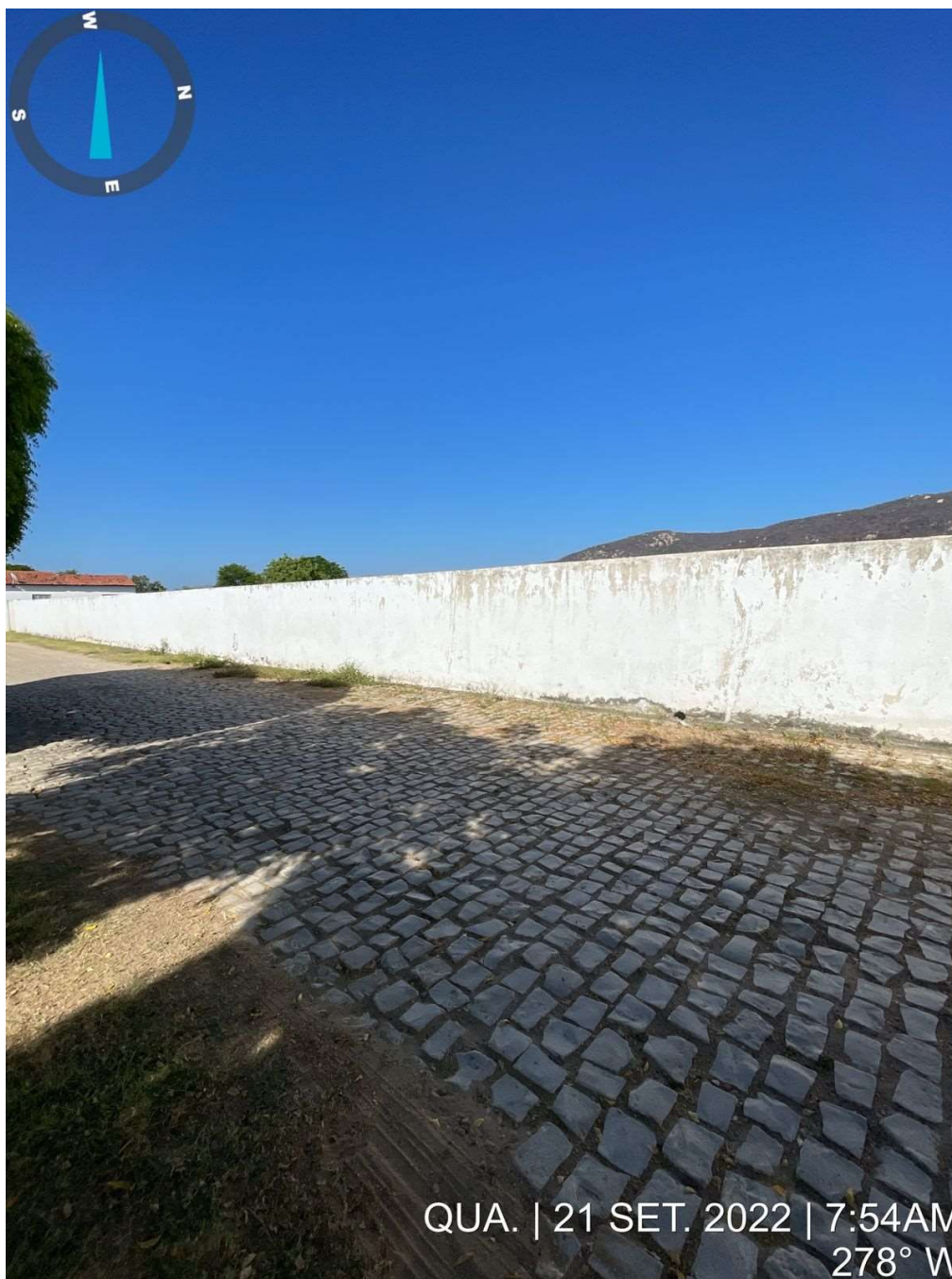

RELATÓRIO FOTOGRÁFICO SITUAÇÃO ATUAL DO ESTÁDIO BEIRA-RIO



RELATÓRIO FOTOGRÁFICO SITUAÇÃO ATUAL DO ESTÁDIO BEIRA-RIO



RELATÓRIO FOTOGRÁFICO SITUAÇÃO ATUAL DO ESTÁDIO BEIRA-RIO

Marcelino Vieira-RN, 23 de setembro de 2022

Francisco Kair de Santana
Engenheiro Civil
CREA-RN 2716105510

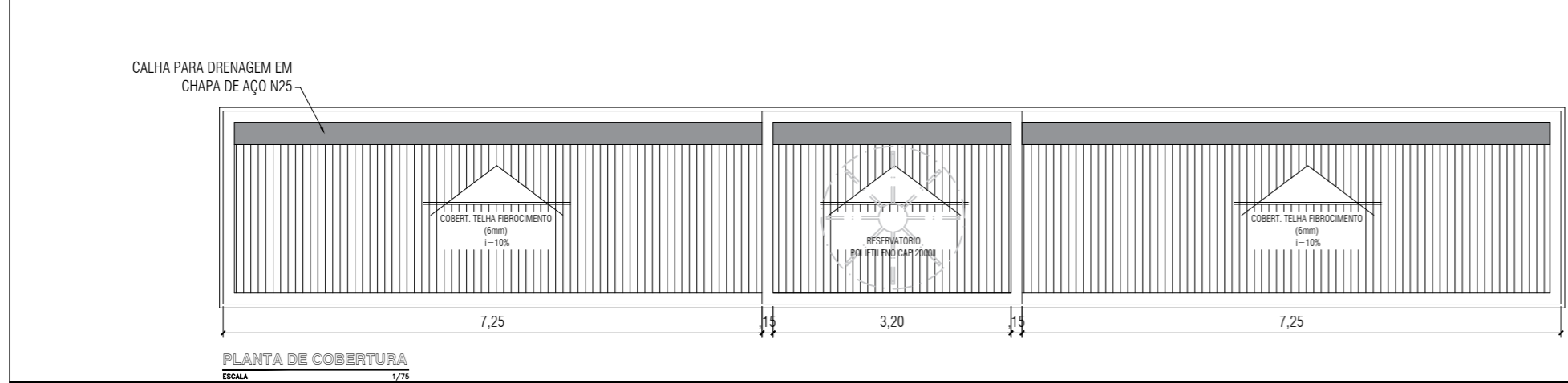
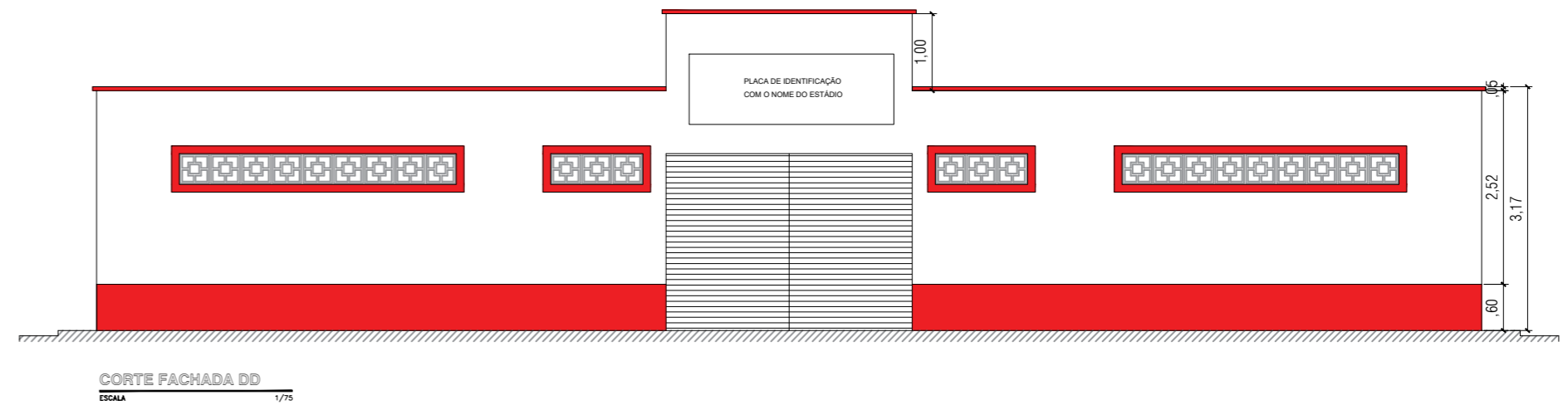
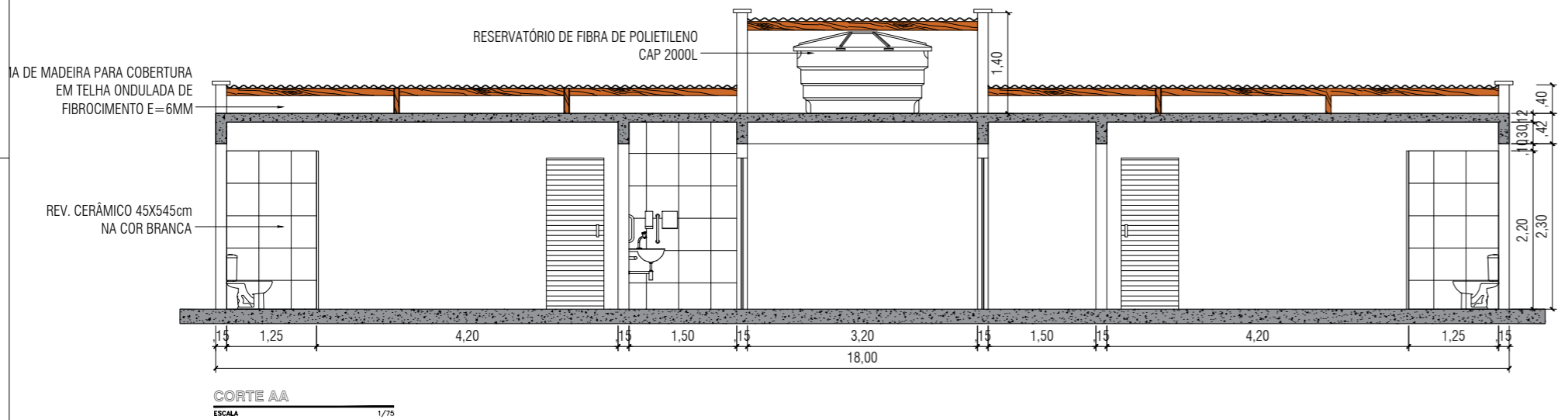
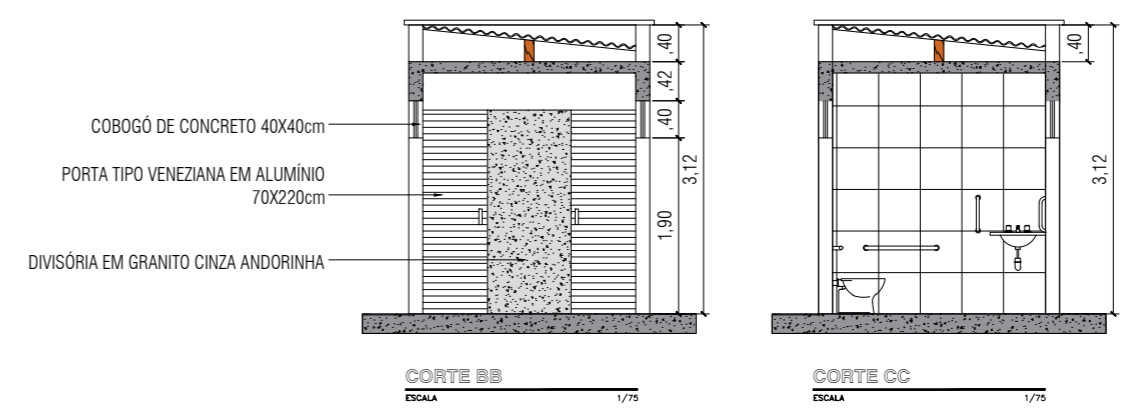
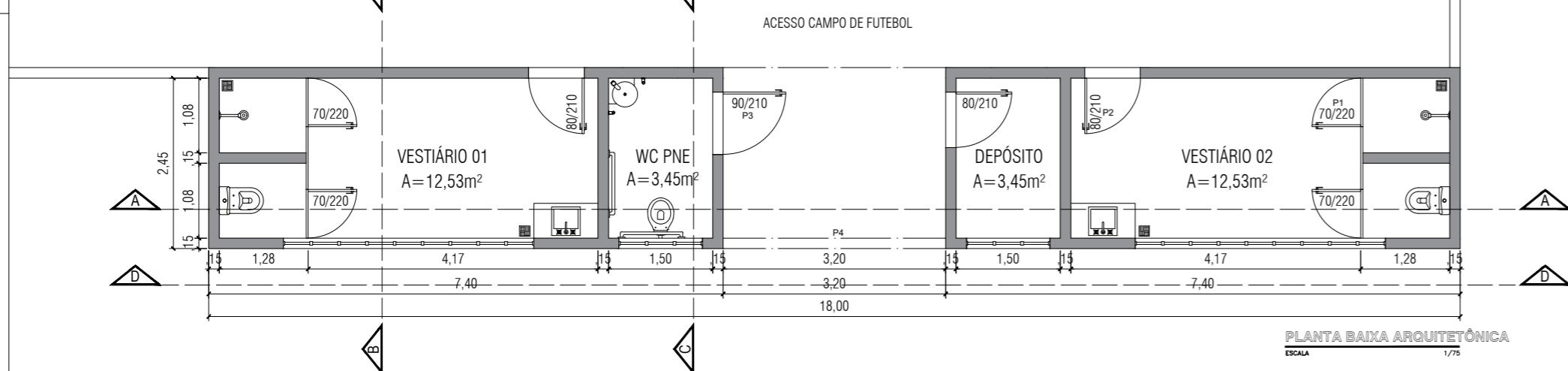
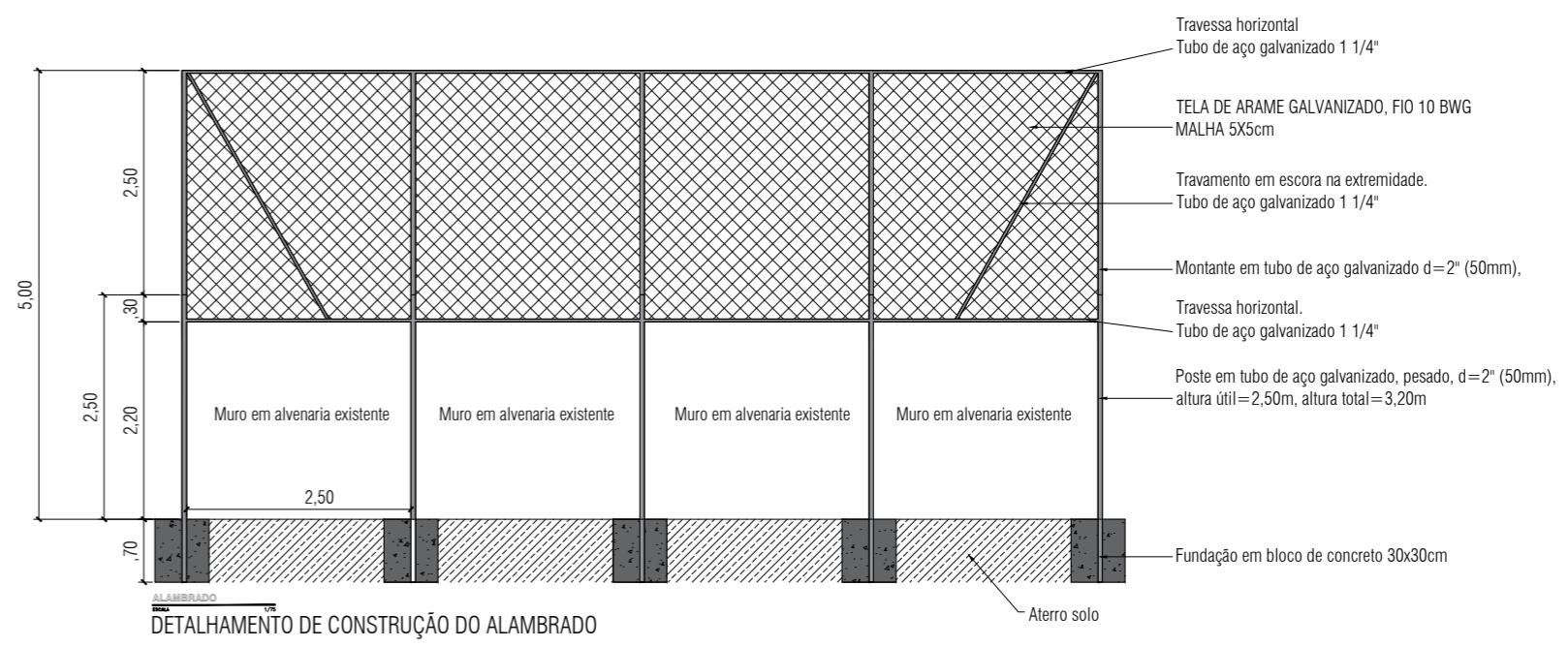
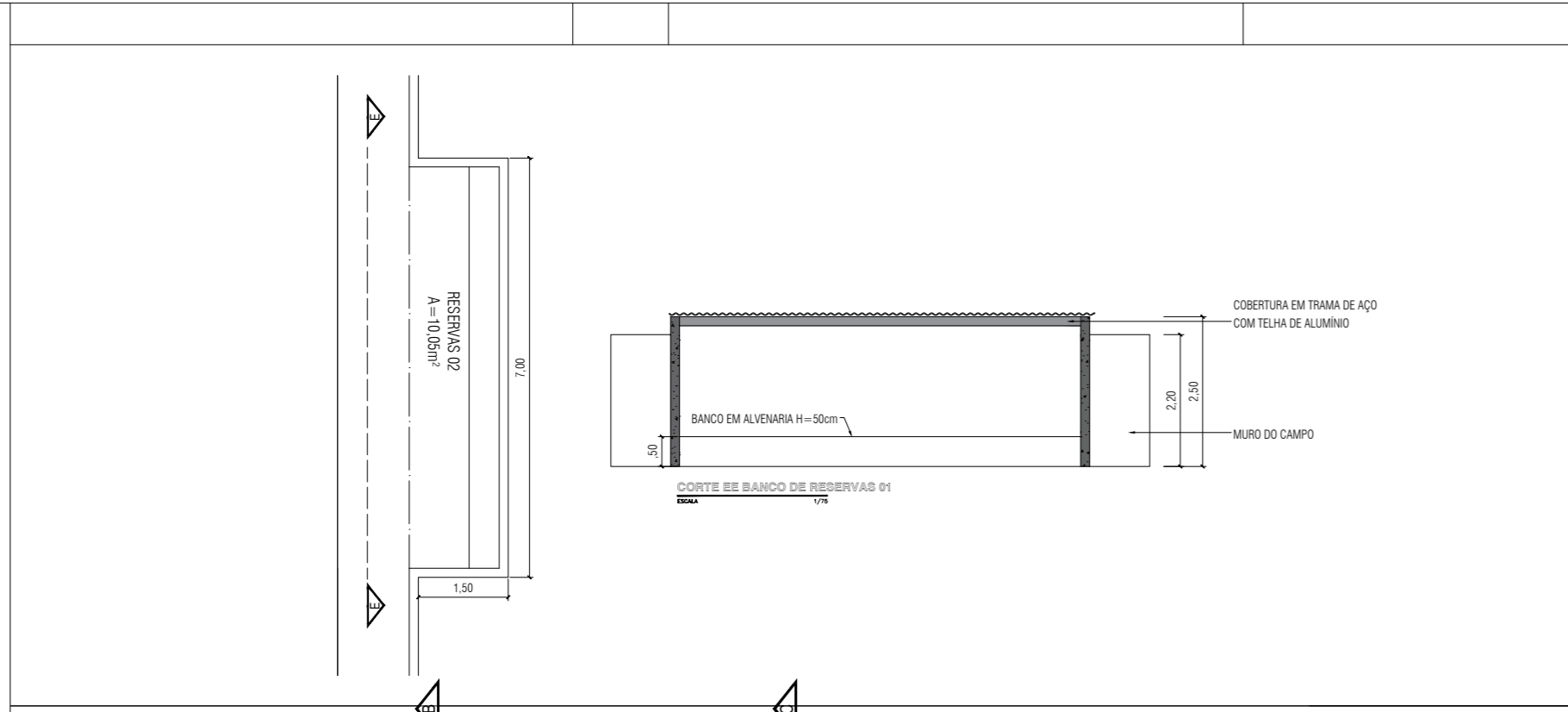

ESQUADRIAS - JANELAS					ESQUADRIAS - PORTAS						
JAN	Tamanho	Tipo	Área m2	Quant.	Atotal m2	POR	Tamanho	Tipo	Área m2	Quant.	Total.
J1	3,60/ 40(-1,90)	COBOGÓ DE CONCRETO	1,44	02	2,88	P1	,70/ 2,20	Alumínio tipo veneziana	1,54	04	6,16
J2	1,20/ 40(-1,90)	COBOGÓ DE CONCRETO	0,48	02	0,96	P2	,80/ 2,10	Alumínio tipo veneziana	1,68	03	5,04
						P3	,90/ 2,10	Alumínio tipo veneziana	1,89	01	1,89
						P4	3,20/ 2,30	Portão em aço	7,36	01	7,36



PREFEITURA MUNICIPAL DE MARCELINO VIEIRA - RN
 SECRETARIA DE OBRAS E URBANISMO
 DEPARTAMENTO DE ENGENHARIA

PROPRIETÁRIO: **PREFEITURA MUNICIPAL DE MARCELINO VIEIRA-RN** FOLHA: **01/01**

PROJETO: **REFORMA DO ESTÁDIO BEIRA-RIO**
 MARCELINO VIEIRA-RN

ASSUNTO: **PROJETO ARQUITETÔNICO**
PLANTA BAIXA, CORTES E DETALHAMENTOS

REVISÃO: **R00**

DESENHISTA: **ENG. RAIR SANTANA - CREA RN 2116105510** RESP. TÉCNICO: **ENG. RAIR SANTANA - CREA RN 2116105510** DATA: **SET/2022**

ESCALA: **INDICADA**

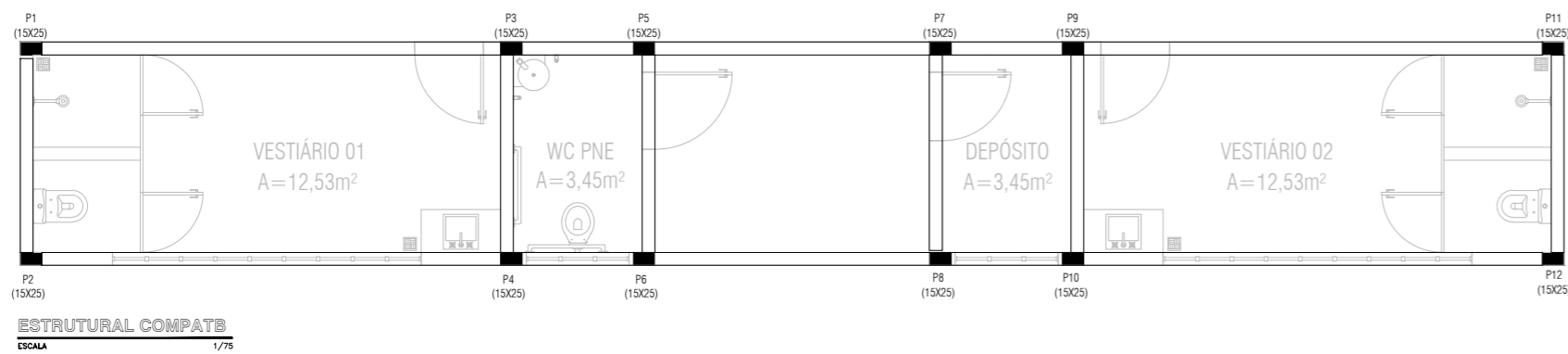

ESTRUTURAL COMPATB
ESCALA 1/75

PLANTA DE FORMAS DO VIGAMENTO BALDRAME

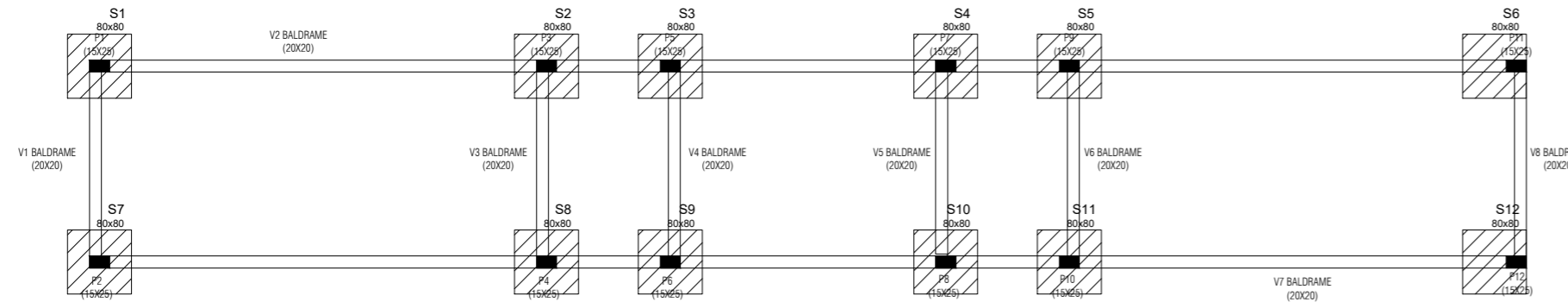

LOCAÇÃO BALDRAME
ESCALA 1/75

PLANTA DE FORMAS DO VIGAMENTO SUPERIOR

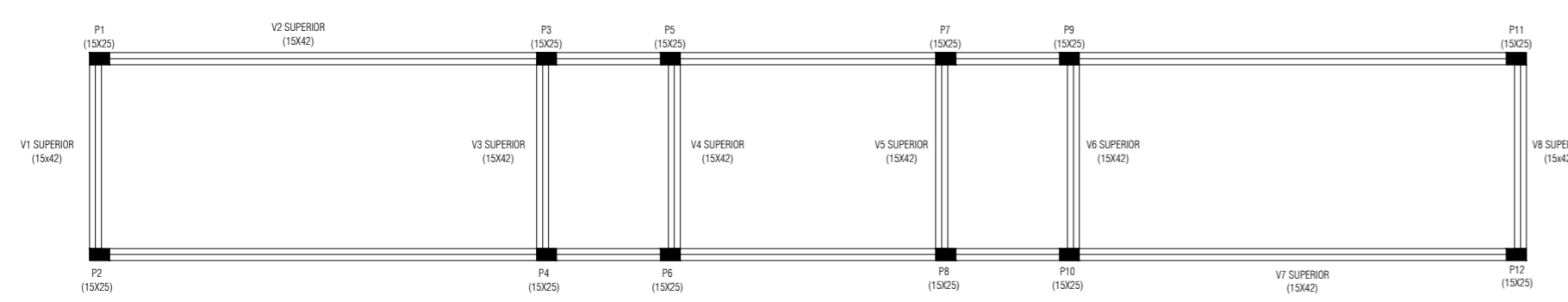

LOCAÇÃO SUPERIOR
ESCALA 1/75

PLANTA DE LAJES PRÉ-MOLDADA TIPO TRELIÇADA

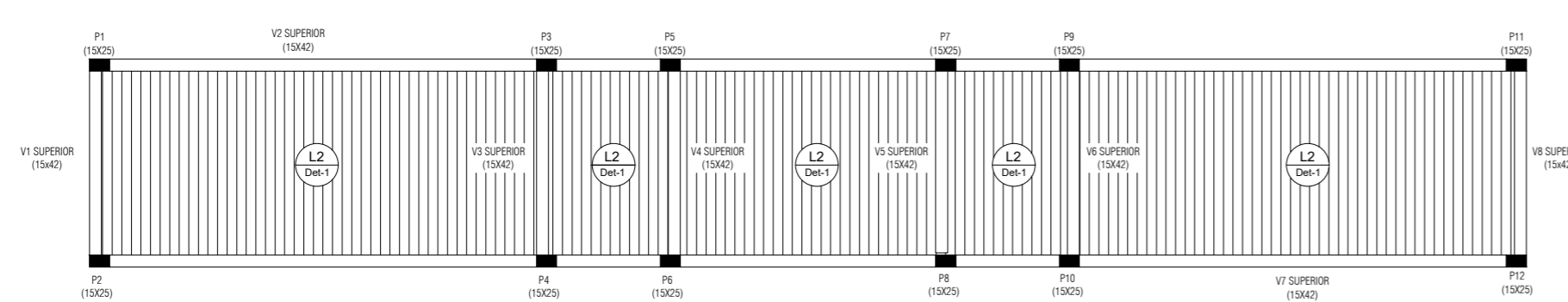

LOCAÇÃO LAJE COBERTURA
ESCALA 1/75

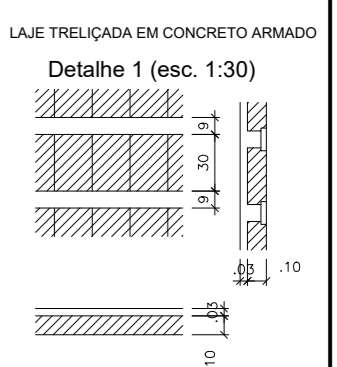
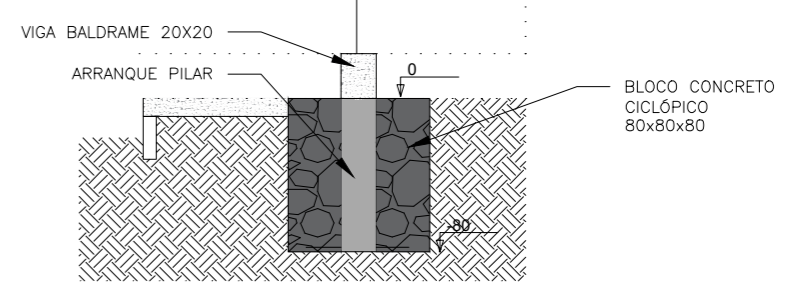
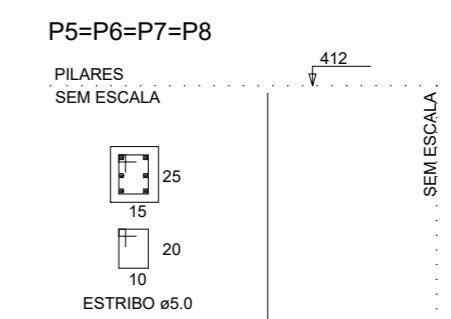
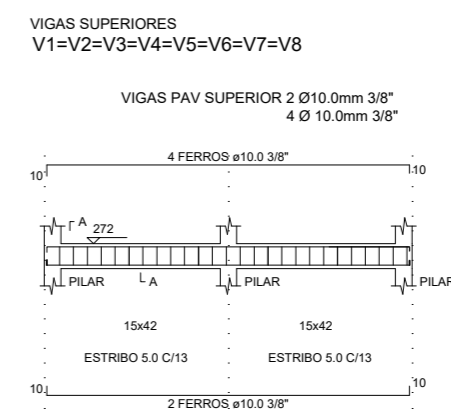
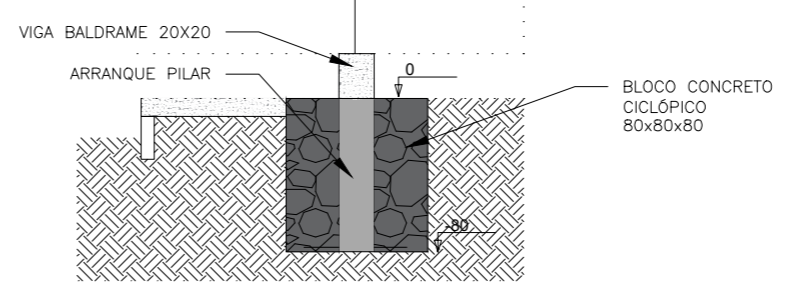
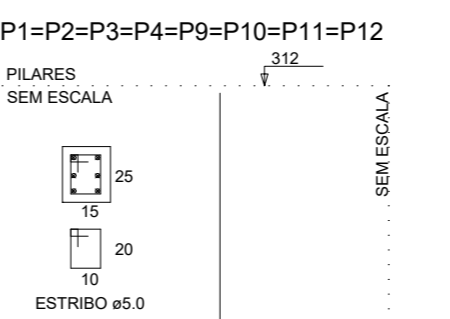
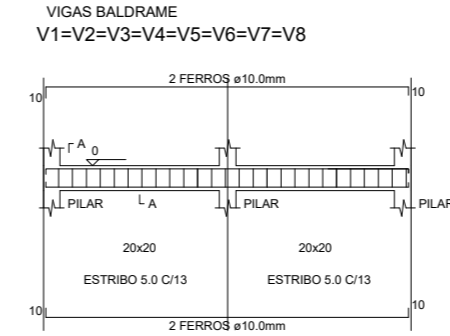

PREFEITURA MUNICIPAL
DE MARCELINO VIEIRA - RN
SECRETARIA DE OBRAS E URBANISMO
DEPARTAMENTO DE ENGENHARIA

PROPRIETÁRIO: **PREFEITURA MUNICIPAL DE MARCELINO VIEIRA-RN**
PROJETO: **REFORMA DO ESTÁDIO BEIRA-RIO**
MARCELINO VIEIRA-RN
ASSUNTO: **PROJETO ESTRUTURAL**
PLANTAS DE LOCAÇÃO E DETALHAMENTOS
DESENHISTA: **ENG. RAIR SANTANA - CREA RN 2116105510**
RESP. TÉCNICO: **ENG. RAIR SANTANA - CREA RN 2116105510**

FOLHA: **01/01**
REVISÃO: **R00**
DATA: **SET/2022**
ESCALA: **INDICADA**

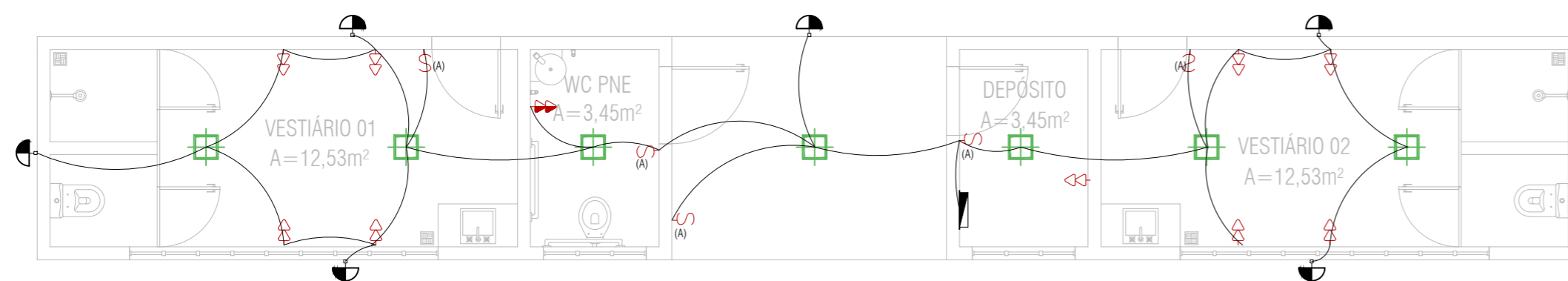

PROJETO ELÉTRICO
ESCALA 1/75

ITEM	DESCRIÇÃO	QTD
08	TOMADA DUPLA 1.30 DO PISO	08
05	TOMADA DUPLA A 0.40 DO PISO	05
01	INTERRUPTOR SIMPLES 1 SEÇÃO	01
01	INTERRUPTOR SIMPLES 3 SEÇÕES	01
02	LUMINÁRIA TIPO PLAFON 24W	02
02	ARANDELA TIPO FACHO DE LUZ	02

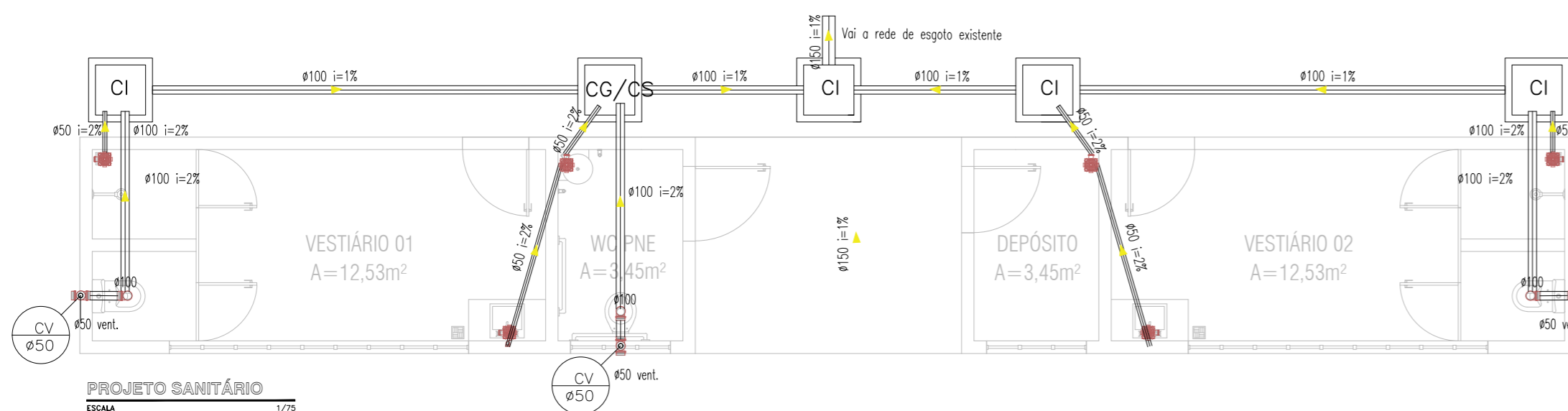

PROJETO SANITÁRIO
ESCALA 1/75

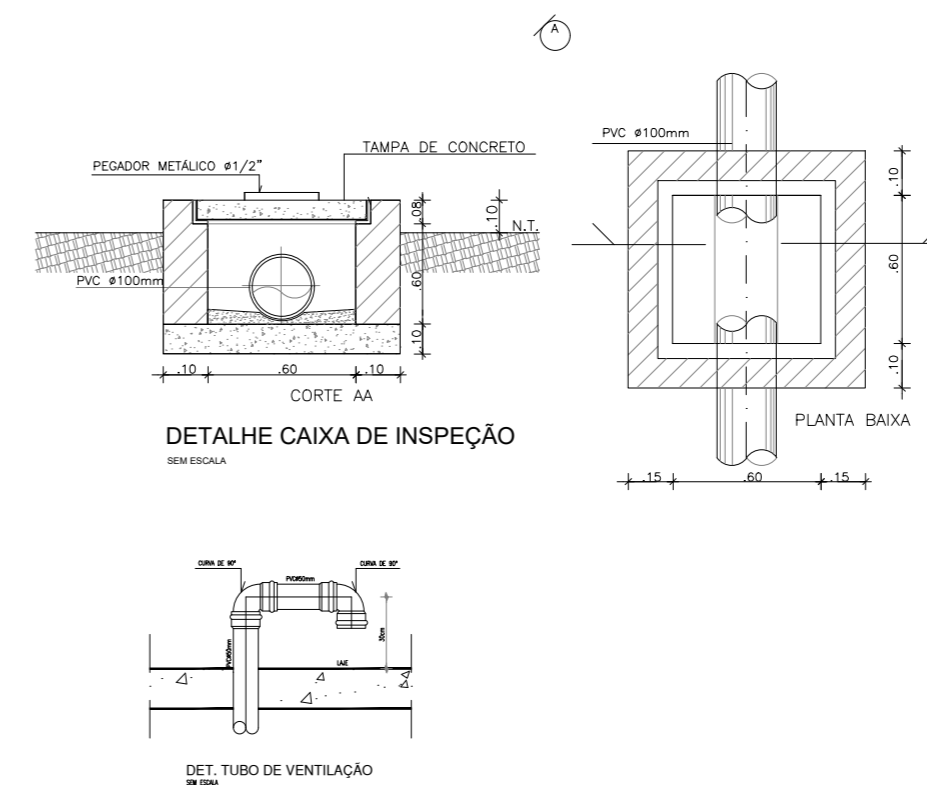

LEGENDA INSTALAÇÕES SANITÁRIAS

- CSG** CAIXA SIFONADA, EM PVC, PORTA-GREIHA E GREIHA QUADRADA, EM PVC, SAÍDA DE 20mm, DIMENSÕES 150x150x50mm EM PVC, FAB: TIGRE
- RS** RALO SECO, PORTA GREIHA E GREIHA QUADRADA EM PVC, SAÍDA DE 40mm DIMENSÃO 100x53x40mm EM PVC, FAB: TIGRE
- Ø100mm** TUBO DE ESGOTO PRIMÁRIO Ø 100mm, EM PVC, TIPO ESGOTO COM PONTA, BOLSA E VÍROLA, SÉRIE N, TIGRE OU AMANCO
- Ø50mm OU 75mm** TUBO DE ESGOTO PRIMÁRIO Ø 50mm OU 75mm, EM PVC, TIPO ESGOTO COM PONTA, BOLSA E VÍROLA, SÉRIE N, TIGRE OU AMANCO
- Ø50mm** TUBO DE VENTILAÇÃO SECUNDÁRIA Ø 50mm, EM PVC, TIPO ESGOTO COM PONTA, BOLSA E VÍROLA, SÉRIE N, TIGRE OU AMANCO
- Ø40mm** TUBO DE ESGOTO SECUNDÁRIO Ø 40mm, EM PVC, TIPO ESGOTO COM PONTA, BOLSA E VÍROLA, SÉRIE N, TIGRE OU AMANCO
- INDICAÇÃO DE COLUNA QUE SOBEE
- INDICAÇÃO DE COLUNA QUE DESCE
- INDICAÇÃO DE COLUNA QUE PASSA
- CA** CAIXA DE ÁGUA DE 60x60cm ALTIMETRIA VARIÁVEL EM ALVENARIA, TAMPA EM GREIHA DE FERRO E FUNDO EM CONCRETO (VER DETALHE)
- CI** CAIXA DE INSPEÇÃO DE 60x60cm ALTIMETRIA VARIÁVEL EM ALVENARIA, TAMPA E FUNDO EM CONCRETO (VER DETALHE)
- CG/CS** CAIXA DE GORDURA DE 60x60cm ALTIMETRIA VARIÁVEL EM ALVENARIA, TAMPA E FUNDO EM CONCRETO (VER DETALHE)
- CR** CAIXA DE ÁGUA DE REGO DE 40x40cm ALTIMETRIA VARIÁVEL EM ALVENARIA, TAMPA E FUNDO EM CONCRETO (VER DETALHE)
- CAP** CAIXA DE ÁGUAS PLUVIAIS DE 60x40cm ALTIMETRIA VARIÁVEL EM ALVENARIA, TAMPA E FUNDO EM CONCRETO (VER DETALHE)
- CV Ø50** INDICAÇÃO PRIMADA COLUNA DE VENTILAÇÃO
- Ø100 Ø150** INDICAÇÃO PRIMADA TUBO DE QUEDA - ESGOTO
- Ø150 Ø200** INDICAÇÃO PRIMADA TUBO DE QUEDA - ÁGUA PLUVIAL

Observações:

- 1 - A EXTREMIDADE DA COLUNA DE VENTILAÇÃO PASSA NO MÍNIMO 30cm DO TOPO DA COBERTA, CONFORME PRESCRITO PELA NBR 1180;
- 2 - AS TUBULAÇÕES E CONEXÕES PARA ESGOTO SERÃO EM PVC SÉRIE ESGOTO FAB: TIGRE;
- 3 - AS TUBULAÇÕES DEVERÃO TER AS SEGUINTE DECLIVIDADES MÍNIMAS:
 - ESGOTO (D=100mm OU SUPERIOR) - i=1%
 - ESGOTO (D=75, 50 E 40mm) - i=2%
 - ÁGUAS PLUVIAIS E DRENAGEM (H=100) - i=2%
- 4 - AS LOUÇAS E METAS SERÃO ESPECIFICADAS PELA ARQUITETURA;
- 5 - AS COTAS DE NÍVEL DO TERRENO DEVERÃO SER DEVIDAMENTE CONFIRMADAS NO LOCAL;
- 6 - OS RESERVATÓRIOS SERÃO DOTADOS DE EXTRASOR E LIMPEZA;
- 7 - O MATERIAL EMPREGADO PARA EXECUÇÃO DESTAS INSTALAÇÕES SERÁ O PVC RIGIDO SOLDAVEL COM AS SEGUINTE CARACTERÍSTICAS:
 - PRESSÃO MÁXIMA DE SERVIÇO DE 7,5 KGf/cm² (75 MLCA/METROS DE COLUNA D'ÁGUA OU 750 KPA);
 - TEMPERATURA DA ÁGUA: 20°C;
 - TUBOS DE 6M COM PONTA E BOLSA, SOLDAVEL;
 - CONEXÕES AZUIS COM BUCHA DE LADO (SABAS DE 1/2" E 3/4") PARA PORTOS DE CONSUMO ONDE PRETENDE-SE INSTALAR PEÇAS METÁLICAS;
 - 7 - A COLETA DAS ÁGUAS PLUVIAIS NÃO INFLTRADAS NO TERRENO SERÃO CAPTADAS E ENCAMINHADAS A CADEIA DE ÁGUAS PLUVIAIS.

LEGENDA INSTALAÇÕES HIDRÁULICAS

- RIGIDÃO 20mm
- RIGIDÃO 25mm
- RIGIDÃO 32mm
- RIGIDÃO 40mm
- RIGIDÃO 50mm
- RIGIDÃO 63mm
- RIGIDÃO 75mm
- RIGIDÃO 90mm
- RIGIDÃO 110mm
- RIGIDÃO 125mm
- RIGIDÃO 150mm
- RIGIDÃO 175mm
- RIGIDÃO 200mm
- RIGIDÃO 225mm
- RIGIDÃO 250mm
- RIGIDÃO 275mm
- RIGIDÃO 300mm
- RIGIDÃO 325mm
- RIGIDÃO 350mm
- RIGIDÃO 375mm
- RIGIDÃO 400mm
- RIGIDÃO 425mm
- RIGIDÃO 450mm
- RIGIDÃO 475mm
- RIGIDÃO 500mm
- RIGIDÃO 525mm
- RIGIDÃO 550mm
- RIGIDÃO 575mm
- RIGIDÃO 600mm
- RIGIDÃO 625mm
- RIGIDÃO 650mm
- RIGIDÃO 675mm
- RIGIDÃO 700mm
- RIGIDÃO 725mm
- RIGIDÃO 750mm
- RIGIDÃO 775mm
- RIGIDÃO 800mm
- RIGIDÃO 825mm
- RIGIDÃO 850mm
- RIGIDÃO 875mm
- RIGIDÃO 900mm
- RIGIDÃO 925mm
- RIGIDÃO 950mm
- RIGIDÃO 975mm
- RIGIDÃO 1000mm

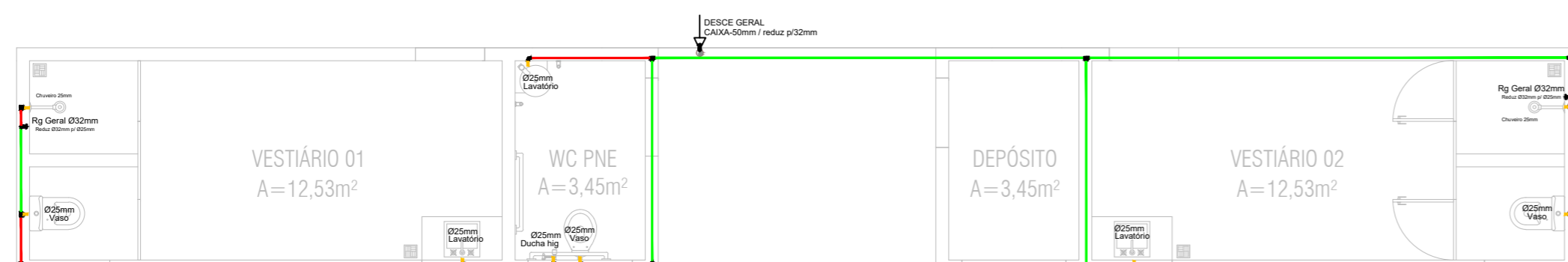

PROJETO HIDRÁULICO
ESCALA 1/75



PREFEITURA MUNICIPAL DE MARCELINO VIEIRA - RN
SECRETARIA DE OBRAS E URBANISMO
DEPARTAMENTO DE ENGENHARIA

PROPRIETÁRIO:	PREFEITURA MUNICIPAL DE MARCELINO VIEIRA-RN	FOLHA:	01/01
PROJETO:	REFORMA DO ESTÁDIO BEIRA-RIO MARCELINO VIEIRA-RN	REVISÃO:	R00
ASSUNTO:	PROJETOS COMPLEMENTARES (HIDROSSANITÁRIO E ELÉTRICO) PLANTA BAIXA E DETALHAMENTOS	DATA:	SET/2022
DESENHISTA	ENG. RAIR SANTANA - CREA RN 2116105510	RESP. TÉCNICO	ENG. RAIR SANTANA - CREA RN 2116105510
		ESCALA:	INDICADA

PREFEITURA MUNICIPAL DE MARCELINO VIEIRA
CNPJ: 08.357.618/0001-15



Obra
SERVIÇOS DE REFORMA DO ESTÁDIO BEIRA-RIO (OS SERVIÇOS CONTEMPLAM CONSTRUÇÃO DE VESTIÁRIOS, BANHEIROS, BANCOS DE RESERVAS E ALAMBRADO). NA CIDADE DE MARCELINO VIEIRA-RN

Bancos
SINAPI - 08/2022 - Rio Grande do Norte
ORSE - 07/2022 - Sergipe
SEINFRA - 027 - Ceará
CAERN - 11/2021 - Rio Grande do Norte

B.D.I.

Encargos Sociais
Não Desonerado: embutido nos preços unitário dos insumos de mão de obra, de acordo com as bases.

Orçamento Sintético

Item	Código	Banco	Descrição	Und	Quant.	Valor Unit	Valor Unit com BDI	Total	Peso (%)
1			SERVIÇOS PRELIMINARES					R\$ 3.136,60	1,37 %
1.1	11397	ORSE	Placa de obra em lona com impressão digital 1,50 x 2,00m, inclusive estrutura em metalon 20 x 20cm e escoramento, instalada - Rev 02 - 09/2021	un	1,00	R\$ 750,00	R\$ 902,62	R\$ 902,62	0,39 %
1.2	97622	SINAPI	DEMOLIÇÃO DE ALVENARIA DE BLOCO FURADO, DE FORMA MANUAL, SEM REAPROVEITAMENTO. AF_12/2017	m³	18,89	R\$ 50,37	R\$ 60,62	R\$ 1.145,11	0,50 %
1.3	97644	SINAPI	REMOÇÃO DE PORTAS, DE FORMA MANUAL, SEM REAPROVEITAMENTO. AF_12/2017	m²	5,04	R\$ 8,11	R\$ 9,76	R\$ 49,19	0,02 %
1.4	97628	SINAPI	DEMOLIÇÃO DE LAJES, DE FORMA MANUAL, SEM REAPROVEITAMENTO. AF_12/2017	m³	3,47	R\$ 248,96	R\$ 299,62	R\$ 1.039,68	0,45 %
2			CONSTRUÇÃO DE VESTIÁRIOS E BANCOS DE RESERVAS					R\$ 149.897,98	65,47 %
2.1			MOVIMENTO DE TERRA					R\$ 566,47	0,25 %
2.1.1	93358	SINAPI	ESCAVAÇÃO MANUAL DE VALA COM PROFUNDIDADE MENOR OU IGUAL A 1,30 M. AF_02/2021	m³	6,14	R\$ 76,66	R\$ 92,26	R\$ 566,47	0,25 %
2.2			ESTRUTURA					R\$ 40.853,24	17,84 %
2.2.1	102487	SINAPI	CONCRETO CICLÓPICO FCK = 15MPA, 30% PEDRA DE MÃO EM VOLUME REAL, INCLUSIVE LANÇAMENTO. AF_05/2021	m³	6,14	R\$ 591,16	R\$ 711,46	R\$ 4.368,36	1,91 %
2.2.2	92762	SINAPI	ARMAÇÃO DE PILAR OU VIGA DE ESTRUTURA CONVENCIONAL DE CONCRETO ARMADO UTILIZANDO AÇO CA-50 DE 10,0 MM - MONTAGEM. AF_06/2022	KG	755,69	R\$ 13,77	R\$ 16,57	R\$ 12.521,78	5,47 %
2.2.3	92800	SINAPI	CORTE E DOBRA DE AÇO CA-60, DIÂMETRO DE 5,0 MM. AF_06/2022	KG	234,36	R\$ 12,21	R\$ 14,69	R\$ 3.442,74	1,50 %
2.2.4	94964	SINAPI	CONCRETO FCK = 20MPA, TRAÇO 1:2,7:3 (EM MASSA SECA DE CIMENTO/ AREIA MÉDIA/ BRITA 1) - PREPARO MECÂNICO COM BETONEIRA 400 L. AF_05/2021	m³	9,06	R\$ 475,36	R\$ 572,09	R\$ 5.183,13	2,26 %
2.2.5	103670	SINAPI	LANÇAMENTO COM USO DE BALDES, ADENSAMENTO E ACABAMENTO DE CONCRETO EM ESTRUTURAS. AF_02/2022	m³	9,06	R\$ 261,01	R\$ 314,12	R\$ 2.845,92	1,24 %
2.2.6	101963	SINAPI	LAJE PRÉ-MOLDADA UNIDIRECIONAL, BIAPOIADA, PARA PISO, ENCHIMENTO EM CERÂMICA, VIGOTA CONVENCIONAL, ALTURA TOTAL DA LAJE (ENCHIMENTO+CAPA) = (8+4). AF_11/2020	m²	46,80	R\$ 190,98	R\$ 229,84	R\$ 10.756,51	4,70 %
2.2.7	11640	ORSE	Forma plana para estruturas, em compensado plastificado de 10mm, 02 usos, inclusive escoramento - Revisada 07.2015	m²	10,00	R\$ 144,15	R\$ 173,48	R\$ 1.734,80	0,76 %
2.3			ALVENARIAS E REVESTIMENTOS ARGAMASSADOS					R\$ 36.032,87	15,74 %
2.3.1	103329	SINAPI	ALVENARIA DE VEDAÇÃO DE BLOCOS CERÂMICOS FURADOS NA HORIZONTAL DE 9X19X19 CM (ESPESSURA 9 CM) E ARGAMASSA DE ASSENTAMENTO COM PREPARO MANUAL. AF_12/2021	m²	192,60	R\$ 76,94	R\$ 92,59	R\$ 17.832,83	7,79 %

PREFEITURA MUNICIPAL DE MARCELINO VIEIRA
CNPJ: 08.357.618/0001-15

2.3.2	2050001	CAERN	ALVENARIA EM TIJOLO CERÂMICO FURADO 9X19X19CM, 1 VEZ (ESPESSURA 19 CM), ASSENTADO EM ARGAMASSA TRAÇO 1:4 (CIMENTO E AREIA MÉDIA), PREPARO MANUAL, JUNTA 1 CM. INC_11/2016	M²	7,00	R\$ 85,34	R\$ 102,70	R\$ 718,90	0,31 %
2.3.4	3310	ORSE	Chapisco em parede com argamassa traço t1 - 1:3 (cimento / areia) - Revisado 08/2015	m²	385,20	R\$ 5,99	R\$ 7,20	R\$ 2.773,44	1,21 %
2.3.5	3314	ORSE	Reboco ou emboço interno, de parede, com argamassa traço t6 - 1:2:10 (cimento / cal / areia), espessura 1,5 cm	m²	385,20	R\$ 27,23	R\$ 32,77	R\$ 12.623,00	5,51 %
2.3.6	3315	ORSE	Reboco ou emboço interno, de teto, com argamassa traço t6 - 1:2:10 (cimento / cal / areia), espessura 1,5 cm	m²	40,29	R\$ 30,89	R\$ 37,17	R\$ 1.497,57	0,65 %
2.3.7	93188	SINAPI	VERGA MOLDADA IN LOCO EM CONCRETO PARA PORTAS COM ATÉ 1,5 M DE VÃO. AF_03/2016	M	5,30	R\$ 92,05	R\$ 110,78	R\$ 587,13	0,26 %
2.4			PISOS E REVESTIMENTOS CERÂMICOS					R\$ 10.964,52	4,79 %
2.4.1	95240	SINAPI	LASTRO DE CONCRETO MAGRO, APLICADO EM PISOS, LAJES SOBRE SOLO OU RADIERS, ESPESSURA DE 3 CM. AF_07/2016	m²	61,29	R\$ 18,20	R\$ 21,90	R\$ 1.342,25	0,59 %
2.4.2	87372	SINAPI	ARGAMASSA TRAÇO 1:3 (EM VOLUME DE CIMENTO E AREIA MÉDIA ÚMIDA) PARA CONTRAPISO, PREPARO MANUAL. AF_08/2019	m³	1,05	R\$ 719,60	R\$ 866,03	R\$ 909,33	0,40 %
2.4.3	104162	SINAPI	PISO EM GRANILITE, MARMORITE OU GRANITINA EM AMBIENTES INTERNOS, COM ESPESSURA DE 8 MM, INCLUSO MISTURA EM BETONEIRA, COLOCAÇÃO DAS JUNTAS, APLICAÇÃO DO PISO, 4 POLIMENTOS COM POLITRIZ, ESTUCAMENTO, SELADOR E CERA. AF_06/2022	m²	40,29	R\$ 85,94	R\$ 103,42	R\$ 4.166,79	1,82 %
2.4.4	87273	SINAPI	REVESTIMENTO CERÂMICO PARA PAREDES INTERNAS COM PLACAS TIPO ESMALTADA EXTRA DE DIMENSÕES 33X45 CM APLICADAS EM AMBIENTES DE ÁREA MAIOR QUE 5 M² NA ALTURA INTEIRA DAS PAREDES. AF_06/2014	m²	54,74	R\$ 69,01	R\$ 83,05	R\$ 4.546,15	1,99 %
2.5			COBERTURA					R\$ 10.707,87	4,68 %
2.5.1	92543	SINAPI	TRAMA DE MADEIRA COMPOSTA POR TERÇAS PARA TELHADOS DE ATÉ 2 ÁGUAS PARA TELHA ONDULADA DE FIBROCIMENTO, METÁLICA, PLÁSTICA OU TERMOACÚSTICA, INCLUSO TRANSPORTE VERTICAL. AF_07/2019	m²	40,71	R\$ 20,86	R\$ 25,10	R\$ 1.021,82	0,45 %
2.5.2	94210	SINAPI	TELHAMENTO COM TELHA ONDULADA DE FIBROCIMENTO E = 6 MM, COM RECOBRIMENTO LATERAL DE 1 1/4 DE ONDA PARA TELHADO COM INCLINAÇÃO MÁXIMA DE 10°, COM ATÉ 2 ÁGUAS, INCLUSO IÇAMENTO. AF_07/2019	m²	40,71	R\$ 63,02	R\$ 75,84	R\$ 3.087,44	1,35 %
2.5.3	92580	SINAPI	TRAMA DE AÇO COMPOSTA POR TERÇAS PARA TELHADOS DE ATÉ 2 ÁGUAS PARA TELHA ONDULADA DE FIBROCIMENTO, METÁLICA, PLÁSTICA OU TERMOACÚSTICA, INCLUSO TRANSPORTE VERTICAL. AF_07/2019	m²	23,10	R\$ 58,05	R\$ 69,86	R\$ 1.613,76	0,70 %
2.5.4	94213	SINAPI	TELHAMENTO COM TELHA DE AÇO/ALUMÍNIO E = 0,5 MM, COM ATÉ 2 ÁGUAS, INCLUSO IÇAMENTO. AF_07/2019	m²	23,10	R\$ 91,41	R\$ 110,01	R\$ 2.541,23	1,11 %
2.5.5	94231	SINAPI	RUFO EM CHAPA DE AÇO GALVANIZADO NÚMERO 24, CORTE DE 25 CM, INCLUSO TRANSPORTE VERTICAL. AF_07/2019	M	18,00	R\$ 51,18	R\$ 61,59	R\$ 1.108,62	0,48 %
2.5.6	C0773	SEINFRA	CHAPIM PRÉ-MOLDADO DE CONCRETO	m²	9,44	R\$ 117,51	R\$ 141,42	R\$ 1.335,00	0,58 %
2.6			INSTALAÇÕES HIDROSSANITÁRIAS					R\$ 16.791,16	7,33 %
2.6.1	89714	SINAPI	TUBO PVC, SERIE NORMAL, ESGOTO PREDIAL, DN 100 MM, FORNECIDO E INSTALADO EM RAMAL DE DESCARGA OU RAMAL DE ESGOTO SANITÁRIO. AF_08/2022	M	21,51	R\$ 41,40	R\$ 49,82	R\$ 1.071,62	0,47 %

PREFEITURA MUNICIPAL DE MARCELINO VIEIRA
CNPJ: 08.357.618/0001-15

2.6.2	89712	SINAPI	TUBO PVC, SERIE NORMAL, ESGOTO PREDIAL, DN 50 MM, FORNECIDO E INSTALADO EM RAMAL DE DESCARGA OU RAMAL DE ESGOTO SANITÁRIO. AF_08/2022	M	12,00	R\$ 25,44	R\$ 30,61	R\$ 367,32	0,16 %
2.6.3	89796	SINAPI	TE, PVC, SERIE NORMAL, ESGOTO PREDIAL, DN 100 X 100 MM, JUNTA ELÁSTICA, FORNECIDO E INSTALADO EM RAMAL DE DESCARGA OU RAMAL DE ESGOTO SANITÁRIO. AF_08/2022	UN	2,00	R\$ 43,06	R\$ 51,82	R\$ 103,64	0,05 %
2.6.4	89784	SINAPI	TE, PVC, SERIE NORMAL, ESGOTO PREDIAL, DN 50 X 50 MM, JUNTA ELÁSTICA, FORNECIDO E INSTALADO EM RAMAL DE DESCARGA OU RAMAL DE ESGOTO SANITÁRIO. AF_08/2022	UN	2,00	R\$ 23,21	R\$ 27,93	R\$ 55,86	0,02 %
2.6.5	89733	SINAPI	CURVA CURTA 90 GRAUS, PVC, SERIE NORMAL, ESGOTO PREDIAL, DN 50 MM, JUNTA ELÁSTICA, FORNECIDO E INSTALADO EM RAMAL DE DESCARGA OU RAMAL DE ESGOTO SANITÁRIO. AF_08/2022	UN	2,00	R\$ 21,87	R\$ 26,32	R\$ 52,64	0,02 %
2.6.6	89957	SINAPI	PONTO DE CONSUMO TERMINAL DE ÁGUA FRIA (SUBRAMAL) COM TUBULAÇÃO DE PVC, DN 25 MM, INSTALADO EM RAMAL DE ÁGUA, INCLUSOS RASGO E CHUMBAMENTO EM ALVENARIA. AF_12/2014	UN	9,00	R\$ 128,42	R\$ 154,55	R\$ 1.390,95	0,61 %
2.6.7	104327	SINAPI	RALO SIFONADO REDONDO, PVC, DN 100 X 40 MM, JUNTA SOLDÁVEL, FORNECIDO E INSTALADO EM RAMAL DE DESCARGA OU EM RAMAL DE ESGOTO SANITÁRIO. AF_08/2022	UN	5,00	R\$ 18,14	R\$ 21,83	R\$ 109,15	0,05 %
2.6.8	89402	SINAPI	TUBO, PVC, SOLDÁVEL, DN 25MM, INSTALADO EM RAMAL DE DISTRIBUIÇÃO DE ÁGUA - FORNECIMENTO E INSTALAÇÃO. AF_06/2022	M	20,00	R\$ 11,45	R\$ 13,78	R\$ 275,60	0,12 %
2.6.9	89403	SINAPI	TUBO, PVC, SOLDÁVEL, DN 32MM, INSTALADO EM RAMAL DE DISTRIBUIÇÃO DE ÁGUA - FORNECIMENTO E INSTALAÇÃO. AF_06/2022	M	24,60	R\$ 18,82	R\$ 22,64	R\$ 556,94	0,24 %
2.6.10	103979	SINAPI	TUBO, PVC, SOLDÁVEL, DN 50MM, INSTALADO EM RAMAL DE DISTRIBUIÇÃO DE ÁGUA - FORNECIMENTO E INSTALAÇÃO. AF_06/2022	M	10,00	R\$ 29,37	R\$ 35,34	R\$ 353,40	0,15 %
2.6.11	94794	SINAPI	REGISTRO DE GAVETA BRUTO, LATÃO, ROSCÁVEL, 1 1/2", COM ACABAMENTO E CANOPLA CROMADOS - FORNECIMENTO E INSTALAÇÃO. AF_08/2021	UN	2,00	R\$ 138,40	R\$ 166,56	R\$ 333,12	0,15 %
2.6.12	5048	ORSE	Caixa d'agua de polietileno - instalada, exceto base de apoio, cap. 1000 litros	un	2,00	R\$ 823,14	R\$ 990,64	R\$ 1.981,28	0,87 %
2.6.13	95469	SINAPI	VASO SANITARIO SIFONADO CONVENCIONAL COM LOUÇA BRANCA - FORNECIMENTO E INSTALAÇÃO. AF_01/2020	UN	1,00	R\$ 281,29	R\$ 338,53	R\$ 338,53	0,15 %
2.6.14	86888	SINAPI	VASO SANITÁRIO SIFONADO COM CAIXA ACOPLADA LOUÇA BRANCA - FORNECIMENTO E INSTALAÇÃO. AF_01/2020	UN	2,00	R\$ 462,32	R\$ 556,40	R\$ 1.112,80	0,49 %
2.6.15	99635	SINAPI	VÁLVULA DE DESCARGA METÁLICA, BASE 1 1/2", ACABAMENTO METALICO CROMADO - FORNECIMENTO E INSTALAÇÃO. AF_08/2021	UN	1,00	R\$ 254,92	R\$ 306,79	R\$ 306,79	0,13 %
2.6.16	9173	ORSE	Ducha manual com registro, linha aspen, ref. 1984 C35 ACT, da DECA ou similar	un	1,00	R\$ 216,70	R\$ 260,79	R\$ 260,79	0,11 %
2.6.17	86939	SINAPI	LAVATÓRIO LOUÇA BRANCA COM COLUNA, *44 X 35,5* CM, PADRÃO POPULAR, INCLUSO SIFÃO FLEXÍVEL EM PVC, VÁLVULA E ENGATE FLEXÍVEL 30CM EM PLÁSTICO E COM TORNEIRA CROMADA PADRÃO POPULAR - FORNECIMENTO E INSTALAÇÃO. AF_01/2020	UN	1,00	R\$ 393,90	R\$ 474,05	R\$ 474,05	0,21 %
2.6.18	2022	ORSE	Chuveiro simples de plástico (herc ref 1980 ou similar), c/ registro de pressão de pvc	un	2,00	R\$ 71,20	R\$ 85,68	R\$ 171,36	0,07 %
2.6.19	93396	SINAPI	BANCADA GRANITO CINZA, 50 X 60 CM, INCL. CUBA DE EMBUTIR OVAL LOUÇA BRANCA 35 X 50 CM, VÁLVULA METAL CROMADO, SIFÃO FLEXÍVEL PVC, ENGATE 30 CM FLEXÍVEL PLÁSTICO E TORNEIRA CROMADA DE MESA, PADRÃO POPULAR - FORNEC. E INSTALAÇÃO. AF_01/2020	UN	2,00	R\$ 653,32	R\$ 786,27	R\$ 1.572,54	0,69 %

PREFEITURA MUNICIPAL DE MARCELINO VIEIRA
CNPJ: 08.357.618/0001-15

2.6.20	85005	SINAPI	ESPELHO CRISTAL, ESPESSURA 4MM, COM PARAFUSOS DE FIXACAO, SEM MOLDURA	m²	1,00	R\$ 657,19	R\$ 790,92	R\$ 790,92	0,35 %
2.6.21	13110	ORSE	Barra de apoio, reta, fixa, em aço inox, l=40cm, d=1 1/4", Jackwal ou similar	un	2,00	R\$ 230,72	R\$ 277,67	R\$ 555,34	0,24 %
2.6.22	13113	ORSE	Barra de apoio, reta, fixa, em aço inox, l=80cm, d=1 1/4", Jackwal ou similar	un	2,00	R\$ 221,00	R\$ 265,97	R\$ 531,94	0,23 %
2.6.23	102253	SINAPI	DIVISORIA SANITÁRIA, TIPO CABINE, EM GRANITO CINZA POLIDO, ESP = 3CM, ASSENTADO COM ARGAMASSA COLANTE AC III-E, EXCLUSIVE FERRAGENS. AF_01/2021	m²	3,96	R\$ 844,47	R\$ 1.016,31	R\$ 4.024,58	1,76 %
2.7			INSTALAÇÕES ELÉTRICAS					R\$ 9.157,32	4,00 %
2.7.1	91855	SINAPI	ELETRODUTO FLEXÍVEL CORRUGADO REFORÇADO, PVC, DN 25 MM (3/4"), PARA CIRCUITOS TERMINAIS, INSTALADO EM PAREDE - FORNECIMENTO E INSTALAÇÃO. AF_12/2015	M	150,00	R\$ 10,29	R\$ 12,38	R\$ 1.857,00	0,81 %
2.7.2	91926	SINAPI	CABO DE COBRE FLEXÍVEL ISOLADO, 2,5 MM², ANTI-CHAMA 450/750 V, PARA CIRCUITOS TERMINAIS - FORNECIMENTO E INSTALAÇÃO. AF_12/2015	M	900,00	R\$ 4,08	R\$ 4,91	R\$ 4.419,00	1,93 %
2.7.3	92868	SINAPI	CAIXA RETANGULAR 4" X 2" MÉDIA (1,30 M DO PISO), METÁLICA, INSTALADA EM PAREDE - FORNECIMENTO E INSTALAÇÃO. AF_12/2015	UN	21,00	R\$ 14,09	R\$ 16,95	R\$ 355,95	0,16 %
2.7.4	92865	SINAPI	CAIXA OCTOGONAL 4" X 4", METÁLICA, INSTALADA EM LAJE - FORNECIMENTO E INSTALAÇÃO. AF_12/2015	UN	7,00	R\$ 10,36	R\$ 12,46	R\$ 87,22	0,04 %
2.7.5	4279	ORSE	Tomada dupla, de embutir, para uso geral, 2P+T, ABNT, 10A	un	10,00	R\$ 37,91	R\$ 45,62	R\$ 456,20	0,20 %
2.7.6	91953	SINAPI	INTERRUPTOR SIMPLES (1 MÓDULO), 10A/250V, INCLUINDO SUPORTE E PLACA - FORNECIMENTO E INSTALAÇÃO. AF_12/2015	UN	5,00	R\$ 25,57	R\$ 30,77	R\$ 153,85	0,07 %
2.7.7	13176	ORSE	Luminária sobrepor quadrada Led 24W*, 6500K G- Light ou similar	un	7,00	R\$ 98,83	R\$ 118,94	R\$ 832,58	0,36 %
2.7.8	97607	SINAPI	LUMINÁRIA ARANDELA TIPO TARTARUGA, DE SOBREPOR, COM 1 LÂMPADA LED DE 6 W, SEM REATOR - FORNECIMENTO E INSTALAÇÃO. AF_02/2020	UN	6,00	R\$ 78,88	R\$ 94,93	R\$ 569,58	0,25 %
2.7.9	93661	SINAPI	DISJUNTOR BIPOLAR TIPO DIN, CORRENTE NOMINAL DE 16A - FORNECIMENTO E INSTALAÇÃO. AF_10/2020	UN	2,00	R\$ 58,77	R\$ 70,72	R\$ 141,44	0,06 %
2.7.10	101876	SINAPI	QUADRO DE DISTRIBUIÇÃO DE ENERGIA EM PVC, DE EMBUTIR, SEM BARRAMENTO, PARA 6 DISJUNTORES - FORNECIMENTO E INSTALAÇÃO. AF_10/2020	UN	1,00	R\$ 70,37	R\$ 84,69	R\$ 84,69	0,04 %
2.7.11	13150	ORSE	Dispositivo de proteção contra surto de tensão DPS 20kA - 175v	un	1,00	R\$ 79,91	R\$ 96,17	R\$ 96,17	0,04 %
2.7.12	96985	SINAPI	HASTE DE ATERRAMENTO 5/8 PARA SPDA - FORNECIMENTO E INSTALAÇÃO. AF_12/2017	UN	1,00	R\$ 86,12	R\$ 103,64	R\$ 103,64	0,05 %
2.8			ESQUADRIAS					R\$ 16.067,24	7,02 %
2.8.1	91338	SINAPI	PORTA DE ALUMÍNIO DE ABRIR COM LAMBRI, COM GUARNIÇÃO, FIXAÇÃO COM PARAFUSOS - FORNECIMENTO E INSTALAÇÃO. AF_12/2019	m²	13,09	R\$ 638,03	R\$ 767,86	R\$ 10.051,28	4,39 %
2.8.2	101161	SINAPI	ALVENARIA DE VEDAÇÃO COM ELEMENTO VAZADO DE CONCRETO (COBOGÓ) DE 7X50X50CM E ARGAMASSA DE ASSENTAMENTO COM PREPARO EM BETONEIRA. AF_05/2020	m²	3,84	R\$ 191,30	R\$ 230,22	R\$ 884,04	0,39 %
2.8.3	91304	SINAPI	FECHADURA DE EMBUTIR COM CILINDRO, EXTERNA, COMPLETA, ACABAMENTO PADRÃO POPULAR, INCLUSO EXECUÇÃO DE FURO - FORNECIMENTO E INSTALAÇÃO. AF_12/2019	UN	8,00	R\$ 90,90	R\$ 109,39	R\$ 875,12	0,38 %
2.8.4	9290	ORSE	Portão de ferro de abrir, quadro em tubo de aço galv.1 1/2", barra quadrada 1/2" na vertical e barra chata de 1 x 3/16" na horizontal, inclusive dobradiças e e ferrolho	m²	7,36	R\$ 480,58	R\$ 578,37	R\$ 4.256,80	1,86 %
2.9			PINTURA					R\$ 8.757,29	3,83 %

PREFEITURA MUNICIPAL DE MARCELINO VIEIRA
CNPJ: 08.357.618/0001-15

2.9.1	88485	SINAPI	APLICAÇÃO DE FUNDO SELADOR ACRÍLICO EM PAREDES, UMA DEMÃO. AF_06/2014	m ²	387,61	R\$ 2,14	R\$ 2,57	R\$ 996,15	0,44 %
2.9.2	88484	SINAPI	APLICAÇÃO DE FUNDO SELADOR ACRÍLICO EM TETO, UMA DEMÃO. AF_06/2014	m ²	40,02	R\$ 2,52	R\$ 3,03	R\$ 121,26	0,05 %
2.9.3	88496	SINAPI	APLICAÇÃO E LIXAMENTO DE MASSA LÁTEX EM TETO, DUAS DEMÃOS. AF_06/2014	m ²	40,02	R\$ 23,75	R\$ 28,58	R\$ 1.143,77	0,50 %
2.9.4	88497	SINAPI	APLICAÇÃO E LIXAMENTO DE MASSA LÁTEX EM PAREDES, DUAS DEMÃOS. AF_06/2014	m ²	92,58	R\$ 12,53	R\$ 15,07	R\$ 1.395,18	0,61 %
2.9.5	88489	SINAPI	APLICAÇÃO MANUAL DE PINTURA COM TINTA LÁTEX ACRÍLICA EM PAREDES, DUAS DEMÃOS. AF_06/2014	m ²	387,61	R\$ 9,75	R\$ 11,73	R\$ 4.546,66	1,99 %
2.9.6	88488	SINAPI	APLICAÇÃO MANUAL DE PINTURA COM TINTA LÁTEX ACRÍLICA EM TETO, DUAS DEMÃOS. AF_06/2014	m ²	40,02	R\$ 11,51	R\$ 13,85	R\$ 554,27	0,24 %
3			CONSTRUÇÃO DE ALAMBRADO					R\$ 75.912,09	33,16 %
3.3	00007696	SINAPI	TUBO ACO GALVANIZADO COM COSTURA, CLASSE MEDIA, DN 2", E = *3,65* MM, PESO *5,10* KG/M (NBR 5580)	M	172,80	R\$ 66,65	R\$ 80,21	R\$ 13.860,28	6,05 %
3.4	102362	SINAPI	ALAMBRADO PARA QUADRA POLIESPORTIVA, ESTRUTURADO POR TUBOS DE ACO GALVANIZADO, (MONTANTES COM DIAMETRO 2", TRAVESSAS E ESCORAS COM DIÂMETRO 1 ¼), COM TELA DE ARAME GALVANIZADO, FIO 14 BWG E MALHA QUADRADA 5X5CM (EXCETO MURETA). AF_03/2021	m ²	337,00	R\$ 153,00	R\$ 184,13	R\$ 62.051,81	27,10 %

Total sem BDI

R\$ 190.250,46

Total do BDI

R\$ 38.696,21

Total Geral

R\$ 228.946,67

FRANCISCO RAIR DE SANTANA
ENGENHEIRO CIVIL FISCAL
CREA 2116105510/RN

KERLES JÁCOME SARMENTO
PREFEITO MUNICIPAL
CPF 490.620.264-00

23 de setembro de 2022, Marcelino Vieira-RN

PREFEITURA MUNICIPAL DE MARCELINO VIEIRA
CNPJ: 08.357.618/0001-15



Composições Analíticas com Preço Unitário
SERVIÇOS DE REFORMA DO ESTÁDIO BEIRA-RIO (OS SERVIÇOS CONTEMPLAM CONSTRUÇÃO DE VESTIÁRIOS, BANHEIROS, BANCOS DE RESERVAS E ALAMBRADO). NA CIDADE DE MARCELINO VIEIRA-RN

Bancos
SINAPI - 08/2022 - Rio Grande do Norte
ORSE - 07/2022 - Sergipe
SEINFRA - 027 - Ceará
CAERN - 11/2021 - Rio Grande do Norte

B.D.I.
20,35%

Encargos Sociais
Não Desonerado: embutido nos preços unitário dos insumos de mão de obra, de acordo com as bases.

Composições Analíticas com Preço Unitário
Composições Principais

1.1	Código	Banco	Descrição	Tipo	Und	Quant.	Valor Unit	Total	
Composição	11397	ORSE	Placa de obra em lona com impressão digital 1,50 x 2,00m, inclusive estrutura em metalon 20 x 20cm e escoramento, instalada - Rev 02 - 09/2021	Mobilização / Instalações Provisórias / Desmobilização	un	1,0000000	750,00	750,00	
Insumo	12325	ORSE	Placa em lona com impressão digital 1,50 x 2,00m, inclusive estrutura em metalon 20x20cm, inclusive escoramento un	0	un	1,0000000	750,00	750,00	
				MO sem LS =>	0,00	LS =>	0,00	MO com LS =>	0,00
				Valor do BDI =>	152,62			Valor com BDI =>	902,62

1.2	Código	Banco	Descrição	Tipo	Und	Quant.	Valor Unit	Total	
Composição	97622	SINAPI	DEMOLIÇÃO DE ALVENARIA DE BLOCO FURADO, DE FORMA MANUAL, SEM REAPROVEITAMENTO. AF_12/2017	SERP - SERVIÇOS PRELIMINARES	m³	1,0000000	50,37	50,37	
Composição Auxiliar	88309	SINAPI	PEDREIRO COM ENCARGOS COMPLEMENTARES	SEDI - SERVIÇOS DIVERSOS	H	0,2250000	23,68	5,32	
Composição Auxiliar	88316	SINAPI	SERVENTE COM ENCARGOS COMPLEMENTARES	SEDI - SERVIÇOS DIVERSOS	H	2,3248000	19,38	45,05	
				MO sem LS =>	33,75	LS =>	0,00	MO com LS =>	33,75
				Valor do BDI =>	10,25			Valor com BDI =>	60,62

1.3	Código	Banco	Descrição	Tipo	Und	Quant.	Valor Unit	Total	
Composição	97644	SINAPI	REMOÇÃO DE PORTAS, DE FORMA MANUAL, SEM REAPROVEITAMENTO. AF_12/2017	SERP - SERVIÇOS PRELIMINARES	m²	1,0000000	8,11	8,11	
Composição Auxiliar	88309	SINAPI	PEDREIRO COM ENCARGOS COMPLEMENTARES	SEDI - SERVIÇOS DIVERSOS	H	0,1315000	23,68	3,11	
Composição Auxiliar	88316	SINAPI	SERVENTE COM ENCARGOS COMPLEMENTARES	SEDI - SERVIÇOS DIVERSOS	H	0,2582000	19,38	5,00	
				MO sem LS =>	5,56	LS =>	0,00	MO com LS =>	5,56
				Valor do BDI =>	1,65			Valor com BDI =>	9,76

1.4	Código	Banco	Descrição	Tipo	Und	Quant.	Valor Unit	Total	
Composição	97628	SINAPI	DEMOLIÇÃO DE LAJES, DE FORMA MANUAL, SEM REAPROVEITAMENTO. AF_12/2017	SERP - SERVIÇOS PRELIMINARES	m³	1,0000000	248,96	248,96	
Composição Auxiliar	88309	SINAPI	PEDREIRO COM ENCARGOS COMPLEMENTARES	SEDI - SERVIÇOS DIVERSOS	H	1,1118000	23,68	26,32	
Composição Auxiliar	88316	SINAPI	SERVENTE COM ENCARGOS COMPLEMENTARES	SEDI - SERVIÇOS DIVERSOS	H	11,4882000	19,38	222,64	
				MO sem LS =>	166,80	LS =>	0,00	MO com LS =>	166,80

PREFEITURA MUNICIPAL DE MARCELINO VIEIRA
CNPJ: 08.357.618/0001-15

Valor do BDI => 50,66 Valor com BDI => 299,62

2.1.1	Código	Banco	Descrição	Tipo	Und	Quant.	Valor Unit	Total		
Composição	93358	SINAPI	ESCAVAÇÃO MANUAL DE VALA COM PROFUNDIDADE MENOR OU IGUAL A 1,30 M. AF_02/2021	MOVT - MOVIMENTO DE TERRA	m³	1,0000000	76,66	76,66		
Composição Auxiliar	88316	SINAPI	SERVEnte COM ENCARGOS COMPLEMENTARES	SEDI - SERVIÇOS DIVERSOS	H	3,9560000	19,38	76,66		
					MO sem LS =>	50,91	LS =>	0,00	MO com LS =>	50,91
					Valor do BDI =>	15,60			Valor com BDI =>	92,26

2.2.1	Código	Banco	Descrição	Tipo	Und	Quant.	Valor Unit	Total		
Composição	102487	SINAPI	CONCRETO CICLÓPICO FCK = 15MPA, 30% PEDRA DE MÃO EM VOLUME REAL, INCLUSIVE LANÇAMENTO. AF_05/2021	FUES - FUNDAÇÕES E ESTRUTURAS	m³	1,0000000	591,16	591,16		
Composição Auxiliar	90586	SINAPI	VIBRADOR DE IMERSÃO, DIÂMETRO DE PONTEIRA 45MM, MOTOR ELÉTRICO TRIFÁSICO POTÊNCIA DE 2 CV - CHP DIURNO. AF_06/2015	CHOR - CUSTOS HORÁRIOS DE MÁQUINAS E EQUIPAMENTOS	CHP	0,2198000	1,38	0,30		
Composição Auxiliar	90587	SINAPI	VIBRADOR DE IMERSÃO, DIÂMETRO DE PONTEIRA 45MM, MOTOR ELÉTRICO TRIFÁSICO POTÊNCIA DE 2 CV - CHI DIURNO. AF_06/2015	CHOR - CUSTOS HORÁRIOS DE MÁQUINAS E EQUIPAMENTOS	CHI	0,6377000	0,56	0,35		
Composição Auxiliar	94963	SINAPI	CONCRETO FCK = 15MPA, TRAÇO 1:3,4:3,5 (EM MASSA SECA DE CIMENTO/ AREIA MÉDIA/ BRITA 1) - PREPARO MECÂNICO COM BETONEIRA 400 L. AF_05/2021	FUES - FUNDAÇÕES E ESTRUTURAS	m³	0,8050000	438,49	352,98		
Composição Auxiliar	88309	SINAPI	PEDREIRO COM ENCARGOS COMPLEMENTARES	SEDI - SERVIÇOS DIVERSOS	H	1,6702000	23,68	39,55		
Composição Auxiliar	88316	SINAPI	SERVEnte COM ENCARGOS COMPLEMENTARES	SEDI - SERVIÇOS DIVERSOS	H	6,4684000	19,38	125,35		
Insumo	00004730	SINAPI	PEDRA DE MÃO OU PEDRA RACHAO PARA ARRIMO/FUNDAÇÃO (POSTO PEDREIRA/FORNECEDOR, SEM FRETE)	Material	m³	0,4543000	159,89	72,63		
					MO sem LS =>	157,08	LS =>	0,00	MO com LS =>	157,08
					Valor do BDI =>	120,30			Valor com BDI =>	711,46

2.2.2	Código	Banco	Descrição	Tipo	Und	Quant.	Valor Unit	Total		
Composição	92762	SINAPI	ARMAÇÃO DE PILAR OU VIGA DE ESTRUTURA CONVENCIONAL DE CONCRETO ARMADO UTILIZANDO AÇO CA-50 DE 10,0 MM - MONTAGEM. AF_06/2022	FUES - FUNDAÇÕES E ESTRUTURAS	KG	1,0000000	13,77	13,77		
Composição Auxiliar	92803	SINAPI	CORTE E DOBRA DE AÇO CA-50, DIÂMETRO DE 10,0 MM. AF_06/2022	FUES - FUNDAÇÕES E ESTRUTURAS	KG	1,0000000	11,82	11,82		
Composição Auxiliar	88238	SINAPI	AJUDANTE DE ARMADOR COM ENCARGOS COMPLEMENTARES	SEDI - SERVIÇOS DIVERSOS	H	0,0064000	19,31	0,12		
Composição Auxiliar	88245	SINAPI	ARMADOR COM ENCARGOS COMPLEMENTARES	SEDI - SERVIÇOS DIVERSOS	H	0,0392000	25,22	0,98		
Insumo	00043132	SINAPI	ARAME RECOZIDO 16 BWG, D = 1,65 MM (0,016 KG/M) OU 18 BWG, D = 1,25 MM (0,01 KG/M)	Material	KG	0,0250000	29,70	0,74		
Insumo	00039017	SINAPI	ESPAÇADOR / DISTANCIADOR CIRCULAR COM ENTRADA LATERAL, EM PLÁSTICO, PARA VERGALHAO *4,2 A 12,5* MM, COBRIMENTO 20 MM	Material	UN	0,5430000	0,22	0,11		
					MO sem LS =>	0,97	LS =>	0,00	MO com LS =>	0,97
					Valor do BDI =>	2,80			Valor com BDI =>	16,57

2.2.3	Código	Banco	Descrição	Tipo	Und	Quant.	Valor Unit	Total
-------	--------	-------	-----------	------	-----	--------	------------	-------

PREFEITURA MUNICIPAL DE MARCELINO VIEIRA
CNPJ: 08.357.618/0001-15

Composição	92800	SINAPI	CORTE E DOBRA DE AÇO CA-60, DIÂMETRO DE 5,0 MM. AF_06/2022	FUES - FUNDAÇÕES E ESTRUTURAS	KG	1,0000000	12,21	12,21		
Composição Auxiliar	88238	SINAPI	AJUDANTE DE ARMADOR COM ENCARGOS COMPLEMENTARES	SEDI - SERVIÇOS DIVERSOS	H	0,0095000	19,31	0,18		
Composição Auxiliar	88245	SINAPI	ARMADOR COM ENCARGOS COMPLEMENTARES	SEDI - SERVIÇOS DIVERSOS	H	0,0581000	25,22	1,46		
Insumo	00043059	SINAPI	ACO CA-60, 4,2 MM, OU 5,0 MM, OU 6,0 MM, OU 7,0 MM, VERGALHAO	Material	KG	1,0700000	9,88	10,57		
				MO sem LS =>		1,20	LS =>	0,00	MO com LS =>	1,20
				Valor do BDI =>		2,48			Valor com BDI =>	14,69

2.2.4	Código	Banco	Descrição	Tipo	Und	Quant.	Valor Unit	Total		
Composição	94964	SINAPI	CONCRETO FCK = 20MPA, TRAÇO 1:2,7:3 (EM MASSA SECA DE CIMENTO/ AREIA MÉDIA/ BRITA 1) - PREPARO MECÂNICO COM BETONEIRA 400 L. AF_05/2021	FUES - FUNDAÇÕES E ESTRUTURAS	m³	1,0000000	475,36	475,36		
Composição Auxiliar	88830	SINAPI	BETONEIRA CAPACIDADE NOMINAL DE 400 L, CAPACIDADE DE MISTURA 280 L, MOTOR ELÉTRICO TRIFÁSICO POTÊNCIA DE 2 CV, SEM CARREGADOR - CHP DIURNO. AF_10/2014	CHOR - CUSTOS HORÁRIOS DE MÁQUINAS E EQUIPAMENTOS	CHP	0,8259000	1,78	1,47		
Composição Auxiliar	88831	SINAPI	BETONEIRA CAPACIDADE NOMINAL DE 400 L, CAPACIDADE DE MISTURA 280 L, MOTOR ELÉTRICO TRIFÁSICO POTÊNCIA DE 2 CV, SEM CARREGADOR - CHI DIURNO. AF_10/2014	CHOR - CUSTOS HORÁRIOS DE MÁQUINAS E EQUIPAMENTOS	CHI	0,7787000	0,38	0,29		
Composição Auxiliar	88316	SINAPI	SERVENTE COM ENCARGOS COMPLEMENTARES	SEDI - SERVIÇOS DIVERSOS	H	2,5333000	19,38	49,09		
Composição Auxiliar	88377	SINAPI	OPERADOR DE BETONEIRA ESTACIONÁRIA/MISTURADOR COM ENCARGOS COMPLEMENTARES	SEDI - SERVIÇOS DIVERSOS	H	1,6046000	23,55	37,78		
Insumo	00000370	SINAPI	AREIA MEDIA - POSTO JAZIDA/FORNECEDOR (RETIRADO NA JAZIDA, SEM TRANSPORTE)	Material	m³	0,7558000	97,50	73,69		
Insumo	00001379	SINAPI	CIMENTO PORTLAND COMPOSTO CP II-32	Material	KG	322,9777000	0,66	213,16		
Insumo	00004721	SINAPI	PEDRA BRITADA N. 1 (9,5 a 19 MM) POSTO PEDREIRA/FORNECEDOR, SEM FRETE	Material	m³	0,5872000	170,10	99,88		
				MO sem LS =>		61,45	LS =>	0,00	MO com LS =>	61,45
				Valor do BDI =>		96,73			Valor com BDI =>	572,09

2.2.5	Código	Banco	Descrição	Tipo	Und	Quant.	Valor Unit	Total		
Composição	103670	SINAPI	LANÇAMENTO COM USO DE BALDES, ADENSAMENTO E ACABAMENTO DE CONCRETO EM ESTRUTURAS. AF_02/2022	FUES - FUNDAÇÕES E ESTRUTURAS	m³	1,0000000	261,01	261,01		
Composição Auxiliar	90586	SINAPI	VIBRADOR DE IMERSÃO, DIÂMETRO DE PONTEIRA 45MM, MOTOR ELÉTRICO TRIFÁSICO POTÊNCIA DE 2 CV - CHP DIURNO. AF_06/2015	CHOR - CUSTOS HORÁRIOS DE MÁQUINAS E EQUIPAMENTOS	CHP	1,0420000	1,38	1,43		
Composição Auxiliar	90587	SINAPI	VIBRADOR DE IMERSÃO, DIÂMETRO DE PONTEIRA 45MM, MOTOR ELÉTRICO TRIFÁSICO POTÊNCIA DE 2 CV - CHI DIURNO. AF_06/2015	CHOR - CUSTOS HORÁRIOS DE MÁQUINAS E EQUIPAMENTOS	CHI	1,4170000	0,56	0,79		
Composição Auxiliar	88262	SINAPI	CARPINTEIRO DE FORMAS COM ENCARGOS COMPLEMENTARES	SEDI - SERVIÇOS DIVERSOS	H	2,4590000	23,43	57,61		
Composição Auxiliar	88309	SINAPI	PEDREIRO COM ENCARGOS COMPLEMENTARES	SEDI - SERVIÇOS DIVERSOS	H	2,4590000	23,68	58,22		
Composição Auxiliar	88316	SINAPI	SERVENTE COM ENCARGOS COMPLEMENTARES	SEDI - SERVIÇOS DIVERSOS	H	7,3770000	19,38	142,96		
				MO sem LS =>		178,46	LS =>	0,00	MO com LS =>	178,46
				Valor do BDI =>		53,11			Valor com BDI =>	314,12

PREFEITURA MUNICIPAL DE MARCELINO VIEIRA
CNPJ: 08.357.618/0001-15

2.2.6	Código	Banco	Descrição	Tipo	Und	Quant.	Valor Unit	Total		
Composição	101963	SINAPI	LAJE PRÉ-MOLDADA UNIDIRECIONAL, BIAPOIADA, PARA PISO, ENCHIMENTO EM CERÂMICA, VIGOTA CONVENCIONAL, ALTURA TOTAL DA LAJE (ENCHIMENTO+CAPA) = (8+4). AF_11/2020	FUES - FUNDAÇÕES E ESTRUTURAS	m²	1,0000000	190,98	190,98		
Composição Auxiliar	92273	SINAPI	FABRICAÇÃO DE ESCORAS DO TIPO PONTALETE, EM MADEIRA, PARA PÉ-DIREITO SIMPLS. AF_09/2020	FUES - FUNDAÇÕES E ESTRUTURAS	M	0,9700000	24,53	23,79		
Composição Auxiliar	92767	SINAPI	ARMAÇÃO DE LAJE DE ESTRUTURA CONVENCIONAL DE CONCRETO ARMADO UTILIZANDO AÇO CA-60 DE 4,2 MM - MONTAGEM. AF_06/2022	FUES - FUNDAÇÕES E ESTRUTURAS	KG	1,2110000	17,55	21,25		
Composição Auxiliar	103674	SINAPI	CONCRETAGEM DE VIGAS E LAJES, FCK=25 MPA, PARA LAJES PREMOLDADAS COM USO DE BOMBA - LANÇAMENTO, ADENSAMENTO E ACABAMENTO. AF_02/2022	FUES - FUNDAÇÕES E ESTRUTURAS	m³	0,0540000	631,74	34,11		
Composição Auxiliar	88262	SINAPI	CARPINTEIRO DE FORMAS COM ENCARGOS COMPLEMENTARES	SEDI - SERVIÇOS DIVERSOS	H	0,5010000	23,43	11,73		
Composição Auxiliar	88316	SINAPI	SERVENTE COM ENCARGOS COMPLEMENTARES	SEDI - SERVIÇOS DIVERSOS	H	0,3540000	19,38	6,86		
Insumo	00003743	SINAPI	LAJE PRE-MOLDADA CONVENCIONAL (LAJOTAS + VIGOTAS) PARA PISO, UNIDIRECIONAL, SOBRECARGA DE 200 KG/M2, VAO ATE 3,50 M (SEM COLOCACAO)	Material	m²	1,0000000	60,76	60,76		
Insumo	00040304	SINAPI	PREGO DE ACO POLIDO COM CABECA DUPLA 17 X 27 (2 1/2 X 11)	Material	KG	0,0400000	26,99	1,07		
Insumo	00006193	SINAPI	TABUA NAO APARELHADA *2,5 X 20* CM, EM MACARANDUBA, ANGELIM OU EQUIVALENTE DA REGIAO - BRUTA	Material	M	1,8700000	16,80	31,41		
					MO sem LS =>	22,49	LS =>	0,00	MO com LS =>	22,49
					Valor do BDI =>	38,86			Valor com BDI =>	229,84

2.2.7	Código	Banco	Descrição	Tipo	Und	Quant.	Valor Unit	Total		
Composição	11640	ORSE	Forma plana para estruturas, em compensado plastificado de 10mm, 02 usos, inclusive escoramento - Revisada 07.2015	Conversão InfoWORca	m²	1,0000000	144,15	144,15		
Composição Auxiliar	10549	ORSE	Encargos Complementares - Servente	Provisórios	h	0,3330000	3,70	1,23		
Composição Auxiliar	10551	ORSE	Encargos Complementares - Carpinteiro	Provisórios	h	1,3330000	3,61	4,81		
Insumo	1569	ORSE	Madeira mista serrada (barrote) 6 x 6cm - 0,0036 m3/m (angelim, louro) m	0	m	3,0670000	10,99	33,70		
Insumo	00043130	SINAPI	ARAME GALVANIZADO 12 BWG, D = 2,76 MM (0,048 KG/M) OU 14 BWG, D = 2,11 MM (0,026 KG/M)	Material	KG	0,1500000	29,70	4,45		
Insumo	00001213	SINAPI	CARPINTEIRO DE FORMAS (HORISTA)	Mão de Obra	H	1,3330000	16,77	22,35		
Insumo	00001346	SINAPI	CHAPA/PAINEL DE MADEIRA COMPENSADA PLASTIFICADA (MADEIRITE PLASTIFICADO) PARA FORMA DE CONCRETO, DE 2200 x 1100 MM, E = 10 MM	Material	m²	0,5840000	74,94	43,76		
Insumo	00002692	SINAPI	DESMOLDANTE PROTETOR PARA FORMAS DE MADEIRA, DE BASE OLEOSA EMULSIONADA EM AGUA	Material	L	0,0200000	6,91	0,13		
Insumo	00005069	SINAPI	PREGO DE ACO POLIDO COM CABECA 17 X 27 (2 1/2 X 11)	Material	KG	0,1000000	22,29	2,22		
Insumo	00005068	SINAPI	PREGO DE ACO POLIDO COM CABECA 17 X 21 (2 X 11)	Material	KG	0,0250000	21,87	0,54		
Insumo	00004509	SINAPI	SARRAFO *2,5 X 10* CM EM PINUS, MISTA OU EQUIVALENTE DA REGIAO - BRUTA	Material	M	2,7220000	7,94	21,61		
Insumo	00006111	SINAPI	SERVENTE DE OBRAS	Mão de Obra	H	0,3330000	12,66	4,21		
Insumo	00006193	SINAPI	TABUA NAO APARELHADA *2,5 X 20* CM, EM MACARANDUBA, ANGELIM OU EQUIVALENTE DA REGIAO - BRUTA	Material	M	0,3060000	16,80	5,14		
					MO sem LS =>	26,56	LS =>	0,00	MO com LS =>	26,56
					Valor do BDI =>	29,33			Valor com BDI =>	173,48

PREFEITURA MUNICIPAL DE MARCELINO VIEIRA
CNPJ: 08.357.618/0001-15

2.3.1	Código	Banco	Descrição	Tipo	Und	Quant.	Valor Unit	Total		
Composição	103329	SINAPI	ALVENARIA DE VEDAÇÃO DE BLOCOS CERÂMICOS FURADOS NA HORIZONTAL DE 9X19X19 CM (ESPESSURA 9 CM) E ARGAMASSA DE ASSENTAMENTO COM PREPARO MANUAL. AF_12/2021	PARE - PAREDES/PAINES	m ²	1,0000000	76,94	76,94		
Composição Auxiliar	87369	SINAPI	ARGAMASSA TRAÇO 1:2:8 (EM VOLUME DE CIMENTO, CAL E AREIA MÉDIA ÚMIDA) PARA EMBOÇO/MASSA ÚNICA/ASSENTAMENTO DE ALVENARIA DE VEDAÇÃO, PREPARO MANUAL. AF_08/2019	SEDI - SERVIÇOS DIVERSOS	m ³	0,0091000	528,61	4,81		
Composição Auxiliar	88309	SINAPI	PEDREIRO COM ENCARGOS COMPLEMENTARES	SEDI - SERVIÇOS DIVERSOS	H	1,6100000	23,68	38,12		
Composição Auxiliar	88316	SINAPI	SERVENTE COM ENCARGOS COMPLEMENTARES	SEDI - SERVIÇOS DIVERSOS	H	0,8050000	19,38	15,60		
Insumo	00007271	SINAPI	BLOCO CERAMICO / TIJOLO VAZADO PARA ALVENARIA DE VEDACAO, 8 FUROS NA HORIZONTAL, DE 9 X 19 X 19 CM (L X A X C)	Material	UN	28,3100000	0,60	16,98		
Insumo	00037395	SINAPI	PINO DE ACO COM FURO, HASTE = 27 MM (ACAO DIRETA)	Material	CENTO	0,0050000	40,33	0,20		
Insumo	00034557	SINAPI	TELA DE ACO SOLDADA GALVANIZADA/ZINCADA PARA ALVENARIA, FIO D = *1,20 A 1,70* MM, MALHA 15 X 15 MM, (C X L) *50 X 7,5* CM	Material	M	0,4200000	2,93	1,23		
					MO sem LS =>	39,10	LS =>	0,00	MO com LS =>	39,10
					Valor do BDI =>	15,65			Valor com BDI =>	92,59

2.3.2	Código	Banco	Descrição	Tipo	Und	Quant.	Valor Unit	Total		
Composição	2050001	CAERN	ALVENARIA EM TIJOLO CERÂMICO FURADO 9X19X19CM, 1 VEZ (ESPESSURA 19 CM), ASSENTADO EM ARGAMASSA TRAÇO 1:4 (CIMENTO E AREIA MÉDIA), PREPARO MANUAL, JUNTA 1 CM. INC_11/2016	205	M ²	1,0000000	85,34	85,34		
Composição Auxiliar	87373	SINAPI	ARGAMASSA TRAÇO 1:4 (EM VOLUME DE CIMENTO E AREIA MÉDIA ÚMIDA) PARA CONTRAPISO, PREPARO MANUAL. AF_08/2019	SEDI - SERVIÇOS DIVERSOS	m ³	0,0138000	645,20	8,90		
Composição Auxiliar	88309	SINAPI	PEDREIRO COM ENCARGOS COMPLEMENTARES	SEDI - SERVIÇOS DIVERSOS	H	1,1400000	23,68	26,99		
Composição Auxiliar	88316	SINAPI	SERVENTE COM ENCARGOS COMPLEMENTARES	SEDI - SERVIÇOS DIVERSOS	H	0,8800000	19,38	17,05		
Insumo	00007271	SINAPI	BLOCO CERAMICO / TIJOLO VAZADO PARA ALVENARIA DE VEDACAO, 8 FUROS NA HORIZONTAL, DE 9 X 19 X 19 CM (L X A X C)	Material	UN	54,0000000	0,60	32,40		
					MO sem LS =>	32,70	LS =>	0,00	MO com LS =>	32,70
					Valor do BDI =>	17,36			Valor com BDI =>	102,70

2.3.4	Código	Banco	Descrição	Tipo	Und	Quant.	Valor Unit	Total		
Composição	3310	ORSE	Chapisco em parede com argamassa traço t1 - 1:3 (cimento / areia) - Revisado 08/2015	Conversão InfoWOrc	m ²	1,0000000	5,99	5,99		
Composição Auxiliar	1903	ORSE	Argamassa cimento e areia traço t-1 (1:3) - 1 saco cimento 50kg / 3 padiolas areia dim. 0.35 x 0.45 x 0.23 m - Confecção mecânica e transporte	Argamassas	m ³	0,0050000	469,19	2,34		
Composição Auxiliar	10550	ORSE	Encargos Complementares - Pedreiro	Provisórios	h	0,1000000	3,57	0,35		
Composição Auxiliar	10549	ORSE	Encargos Complementares - Servente	Provisórios	h	0,1000000	3,70	0,37		
Insumo	00004750	SINAPI	PEDREIRO (HORISTA)	Mão de Obra	H	0,1000000	16,77	1,67		
Insumo	00006111	SINAPI	SERVENTE DE OBRAS	Mão de Obra	H	0,1000000	12,66	1,26		
					MO sem LS =>	3,18	LS =>	0,00	MO com LS =>	3,18

PREFEITURA MUNICIPAL DE MARCELINO VIEIRA
CNPJ: 08.357.618/0001-15

Valor do BDI => 1,21 Valor com BDI => 7,20

2.3.5	Código	Banco	Descrição	Tipo	Und	Quant.	Valor Unit	Total		
Composição	3314	ORSE	Reboco ou emboço interno, de parede, com argamassa traço t6 - 1:2:10 (cimento / cal / areia), espessura 1,5 cm	Conversão InfoWOrca	m ²	1,0000000	27,23	27,23		
Composição Auxiliar	3309	ORSE	Argamassa cimento, cal e areia traço t-6 (1:2:10) - 1 saco cimento de 50 kg / 2 sacos de cal de 20 kg / 10 padiolas de areia grossa dim 0.35 x 0.45 x 0.13 m - Confecção mecânica e transporte	Conversão InfoWOrca	m ³	0,0150000	348,34	5,22		
Composição Auxiliar	10550	ORSE	Encargos Complementares - Pedreiro	Provisórios	h	0,6000000	3,57	2,14		
Composição Auxiliar	10549	ORSE	Encargos Complementares - Servente	Provisórios	h	0,6000000	3,70	2,22		
Insumo	00004750	SINAPI	PEDREIRO (HORISTA)	Mão de Obra	H	0,6000000	16,77	10,06		
Insumo	00006111	SINAPI	SERVENTE DE OBRAS	Mão de Obra	H	0,6000000	12,66	7,59		
					MO sem LS =>	18,40	LS =>	0,00	MO com LS =>	18,40
					Valor do BDI =>	5,54			Valor com BDI =>	32,77

2.3.6	Código	Banco	Descrição	Tipo	Und	Quant.	Valor Unit	Total		
Composição	3315	ORSE	Reboco ou emboço interno, de teto, com argamassa traço t6 - 1:2:10 (cimento / cal / areia), espessura 1,5 cm	Conversão InfoWOrca	m ²	1,0000000	30,89	30,89		
Composição Auxiliar	3309	ORSE	Argamassa cimento, cal e areia traço t-6 (1:2:10) - 1 saco cimento de 50 kg / 2 sacos de cal de 20 kg / 10 padiolas de areia grossa dim 0.35 x 0.45 x 0.13 m - Confecção mecânica e transporte	Conversão InfoWOrca	m ³	0,0150000	348,34	5,22		
Composição Auxiliar	10550	ORSE	Encargos Complementares - Pedreiro	Provisórios	h	0,7000000	3,57	2,49		
Composição Auxiliar	10549	ORSE	Encargos Complementares - Servente	Provisórios	h	0,7000000	3,70	2,59		
Insumo	00004750	SINAPI	PEDREIRO (HORISTA)	Mão de Obra	H	0,7000000	16,77	11,73		
Insumo	00006111	SINAPI	SERVENTE DE OBRAS	Mão de Obra	H	0,7000000	12,66	8,86		
					MO sem LS =>	21,34	LS =>	0,00	MO com LS =>	21,34
					Valor do BDI =>	6,28			Valor com BDI =>	37,17

2.3.7	Código	Banco	Descrição	Tipo	Und	Quant.	Valor Unit	Total
Composição	93188	SINAPI	VERGA MOLDADA IN LOCO EM CONCRETO PARA PORTAS COM ATÉ 1,5 M DE VÃO. AF_03/2016	FUES - FUNDAÇÕES E ESTRUTURAS	M	1,0000000	92,05	92,05
Composição Auxiliar	92270	SINAPI	FABRICAÇÃO DE FÔRMA PARA VIGAS, COM MADEIRA SERRADA, E = 25 MM. AF_09/2020	FUES - FUNDAÇÕES E ESTRUTURAS	m ²	0,3000000	164,64	49,39
Composição Auxiliar	92800	SINAPI	CORTE E DOBRA DE AÇO CA-60, DIÂMETRO DE 5,0 MM. AF_06/2022	FUES - FUNDAÇÕES E ESTRUTURAS	KG	0,3080000	12,21	3,76
Composição Auxiliar	94970	SINAPI	CONCRETO FCK = 20MPA, TRAÇO 1:2,7:3 (EM MASSA SECA DE CIMENTO/ AREIA MÉDIA/ BRITA 1) - PREPARO MECÂNICO COM BETONEIRA 600 L. AF_05/2021	FUES - FUNDAÇÕES E ESTRUTURAS	m ³	0,0120000	463,02	5,55
Composição Auxiliar	88309	SINAPI	PEDREIRO COM ENCARGOS COMPLEMENTARES	SEDI - SERVIÇOS DIVERSOS	H	0,3860000	23,68	9,14
Composição Auxiliar	88316	SINAPI	SERVENTE COM ENCARGOS COMPLEMENTARES	SEDI - SERVIÇOS DIVERSOS	H	0,1930000	19,38	3,74

PREFEITURA MUNICIPAL DE MARCELINO VIEIRA
CNPJ: 08.357.618/0001-15

Insumo	00002692	SINAPI	DESMOLDANTE PROTETOR PARA FORMAS DE MADEIRA, DE BASE OLEOSA EMULSIONADA EM AGUA	Material	L	0,0050000	6,91	0,03		
Insumo	00039017	SINAPI	ESPACADOR / DISTANCIADOR CIRCULAR COM ENTRADA LATERAL, EM PLASTICO, PARA VERGALHAO *4,2 A 12,5* MM, COBRIMENTO 20 MM	Material	UN	6,0000000	0,22	1,32		
Insumo	00004491	SINAPI	PONTALETE *7,5 X 7,5* CM EM PINUS, MISTA OU EQUIVALENTE DA REGIAO - BRUTA	Material	M	1,2220000	15,65	19,12		
				MO sem LS =>		16,50	LS =>	0,00	MO com LS =>	16,50
				Valor do BDI =>		18,73			Valor com BDI =>	110,78

2.4.1	Código	Banco	Descrição	Tipo	Und	Quant.	Valor Unit	Total		
Composição	95240	SINAPI	LASTRO DE CONCRETO MAGRO, APLICADO EM PISOS, LAJES SOBRE SOLO OU RADIER, ESPESSURA DE 3 CM. AF_07/2016	FUES - FUNDAÇÕES E ESTRUTURAS	m²	1,0000000	18,20	18,20		
Composição Auxiliar	94968	SINAPI	CONCRETO MAGRO PARA LASTRO, TRAÇO 1:4,5:4,5 (EM MASSA SECA DE CIMENTO/ AREIA MÉDIA/ BRITA 1) - PREPARO MECÂNICO COM BETONEIRA 600 L. AF_05/2021	FUES - FUNDAÇÕES E ESTRUTURAS	m³	0,0339000	397,73	13,48		
Composição Auxiliar	88309	SINAPI	PEDREIRO COM ENCARGOS COMPLEMENTARES	SEDI - SERVIÇOS DIVERSOS	H	0,1631000	23,68	3,86		
Composição Auxiliar	88316	SINAPI	SERVENTE COM ENCARGOS COMPLEMENTARES	SEDI - SERVIÇOS DIVERSOS	H	0,0444000	19,38	0,86		
				MO sem LS =>		5,08	LS =>	0,00	MO com LS =>	5,08
				Valor do BDI =>		3,70			Valor com BDI =>	21,90

2.4.2	Código	Banco	Descrição	Tipo	Und	Quant.	Valor Unit	Total		
Composição	87372	SINAPI	ARGAMASSA TRAÇO 1:3 (EM VOLUME DE CIMENTO E AREIA MÉDIA ÚMIDA) PARA CONTRAPISO, PREPARO MANUAL. AF_08/2019	SEDI - SERVIÇOS DIVERSOS	m³	1,0000000	719,60	719,60		
Composição Auxiliar	88316	SINAPI	SERVENTE COM ENCARGOS COMPLEMENTARES	SEDI - SERVIÇOS DIVERSOS	H	11,6500000	19,38	225,77		
Insumo	00000370	SINAPI	AREIA MEDIA - POSTO JAZIDA/FORNECEDOR (RETIRADO NA JAZIDA, SEM TRANSPORTE)	Material	m³	1,2500000	97,50	121,87		
Insumo	00001379	SINAPI	CIMENTO PORTLAND COMPOSTO CP II-32	Material	KG	563,5900000	0,66	371,96		
				MO sem LS =>		149,93	LS =>	0,00	MO com LS =>	149,93
				Valor do BDI =>		146,43			Valor com BDI =>	866,03

2.4.3	Código	Banco	Descrição	Tipo	Und	Quant.	Valor Unit	Total
Composição	104162	SINAPI	PISO EM GRANILITE, MARMORITE OU GRANITINA EM AMBIENTES INTERNOS, COM ESPESSURA DE 8 MM, INCLUSO MISTURA EM BETONEIRA, COLOCAÇÃO DAS JUNTAS, APLICAÇÃO DO PISO, 4 POLIMENTOS COM POLITRIZ, ESTUCAMENTO, SELADOR E CERA. AF_06/2022	PISO - PISOS	m²	1,0000000	85,94	85,94
Composição Auxiliar	89225	SINAPI	BETONEIRA CAPACIDADE NOMINAL DE 600 L, CAPACIDADE DE MISTURA 360 L, MOTOR ELÉTRICO TRIFÁSICO POTÊNCIA DE 4 CV, SEM CARREGADOR - CHP DIURNO. AF_11/2014	CHOR - CUSTOS HORÁRIOS DE MÁQUINAS E EQUIPAMENTOS	CHP	0,0254000	5,16	0,13
Composição Auxiliar	95276	SINAPI	POLIDORA DE PISO (POLITRIZ), PESO DE 100KG, DIÂMETRO 450 MM, MOTOR ELÉTRICO, POTÊNCIA 4 HP - CHP DIURNO. AF_09/2016	CHOR - CUSTOS HORÁRIOS DE MÁQUINAS E EQUIPAMENTOS	CHP	0,0903000	2,95	0,26
Composição Auxiliar	89226	SINAPI	BETONEIRA CAPACIDADE NOMINAL DE 600 L, CAPACIDADE DE MISTURA 360 L, MOTOR ELÉTRICO TRIFÁSICO POTÊNCIA DE 4 CV, SEM CARREGADOR - CHI DIURNO. AF_11/2014	CHOR - CUSTOS HORÁRIOS DE MÁQUINAS E EQUIPAMENTOS	CHI	0,0759000	1,56	0,11

PREFEITURA MUNICIPAL DE MARCELINO VIEIRA
CNPJ: 08.357.618/0001-15

Composição Auxiliar	95277	SINAPI	POLIDORA DE PISO (POLITRIZ), PESO DE 100KG, DIÂMETRO 450 MM, MOTOR ELÉTRICO, POTÊNCIA 4 HP - CHI DIURNO. AF_09/2016	CHOR - CUSTOS HORÁRIOS DE MÁQUINAS E EQUIPAMENTOS	CHI	0,2164000	0,50	0,10		
Composição Auxiliar	88274	SINAPI	MARMORISTA/GRANITEIRO COM ENCARGOS COMPLEMENTARES	SEDI - SERVIÇOS DIVERSOS	H	1,0956000	23,60	25,85		
Composição Auxiliar	88316	SINAPI	SERVEnte COM ENCARGOS COMPLEMENTARES	SEDI - SERVIÇOS DIVERSOS	H	0,4972000	19,38	9,63		
Insumo	00001380	SINAPI	CIMENTO BRANCO	Material	KG	20,0000000	2,07	41,40		
Insumo	00041967	SINAPI	CERA LIQUIDA INCOLOR MULTIPISO	Material	L	0,0125000	20,98	0,26		
Insumo	00004824	SINAPI	GRANILHA/ GRANA/ PEDRISCO OU AGREGADO EM MARMORE/ GRANITO/ QUARTZO E CALCARIO, PRETO, CINZA, PALHA OU BRANCO	Material	KG	10,0000000	0,58	5,80		
Insumo	00003671	SINAPI	JUNTA PLASTICA DE DILATAÇÃO PARA PISOS, COR CINZA, 17 X 3 MM (ALTURA X ESPESSURA)	Material	M	1,6700000	1,30	2,17		
Insumo	00006085	SINAPI	SELADOR ACRILICO OPACO PREMIUM INTERIOR/EXTERIOR	Material	L	0,0400000	5,91	0,23		
				MO sem LS =>		24,98	LS =>	0,00	MO com LS =>	24,98
				Valor do BDI =>		17,48			Valor com BDI =>	103,42

2.4.4	Código	Banco	Descrição	Tipo	Und	Quant.	Valor Unit	Total		
Composição	87273	SINAPI	REVESTIMENTO CERÂMICO PARA PAREDES INTERNAS COM PLACAS TIPO ESMALTADA EXTRA DE DIMENSÕES 33X45 CM APLICADAS EM AMBIENTES DE ÁREA MAIOR QUE 5 M ² NA ALTURA INTEIRA DAS PAREDES. AF_06/2014	REVE - REVESTIMENTO E TRATAMENTO DE SUPERFÍCIES	m ²	1,0000000	69,01	69,01		
Composição Auxiliar	88256	SINAPI	AZULEJISTA OU LADRILHISTA COM ENCARGOS COMPLEMENTARES	SEDI - SERVIÇOS DIVERSOS	H	0,6600000	23,60	15,57		
Composição Auxiliar	88316	SINAPI	SERVEnte COM ENCARGOS COMPLEMENTARES	SEDI - SERVIÇOS DIVERSOS	H	0,3600000	19,38	6,97		
Insumo	00001381	SINAPI	ARGAMASSA COLANTE AC I PARA CERAMICAS	Material	KG	6,1400000	0,60	3,68		
Insumo	00000536	SINAPI	REVESTIMENTO EM CERAMICA ESMALTADA EXTRA, PEI MENOR OU IGUAL A 3, FORMATO MENOR OU IGUAL A 2025 CM2	Material	m ²	1,0800000	38,91	42,02		
Insumo	00034357	SINAPI	REJUNTE CIMENTICIO, QUALQUER COR	Material	KG	0,2200000	3,52	0,77		
				MO sem LS =>		15,83	LS =>	0,00	MO com LS =>	15,83
				Valor do BDI =>		14,04			Valor com BDI =>	83,05

2.5.1	Código	Banco	Descrição	Tipo	Und	Quant.	Valor Unit	Total
Composição	92543	SINAPI	TRAMA DE MADEIRA COMPOSTA POR TERÇAS PARA TELHADOS DE ATÉ 2 ÁGUAS PARA TELHA ONDULADA DE FIBROCIMENTO, METÁLICA, PLÁSTICA OU TERMOACÚSTICA, INCLUSO TRANSPORTE VERTICAL. AF_07/2019	COBE - COBERTURA	m ²	1,0000000	20,86	20,86
Composição Auxiliar	93282	SINAPI	GUINCHO ELÉTRICO DE COLUNA, CAPACIDADE 400 KG, COM MOTO FREIO, MOTOR TRIFÁSICO DE 1,25 CV - CHI DIURNO. AF_03/2016	CHOR - CUSTOS HORÁRIOS DE MÁQUINAS E EQUIPAMENTOS	CHI	0,0064000	22,65	0,14
Composição Auxiliar	93281	SINAPI	GUINCHO ELÉTRICO DE COLUNA, CAPACIDADE 400 KG, COM MOTO FREIO, MOTOR TRIFÁSICO DE 1,25 CV - CHP DIURNO. AF_03/2016	CHOR - CUSTOS HORÁRIOS DE MÁQUINAS E EQUIPAMENTOS	CHP	0,0046000	23,59	0,10
Composição Auxiliar	88239	SINAPI	AJUDANTE DE CARPINTEIRO COM ENCARGOS COMPLEMENTARES	SEDI - SERVIÇOS DIVERSOS	H	0,0650000	19,47	1,26
Composição Auxiliar	88262	SINAPI	CARPINTEIRO DE FORMAS COM ENCARGOS COMPLEMENTARES	SEDI - SERVIÇOS DIVERSOS	H	0,1180000	23,43	2,76
Insumo	00040568	SINAPI	PREGO DE ACO POLIDO COM CABECA 22 X 48 (4 1/4 X 5)	Material	KG	0,0300000	22,03	0,66
Insumo	00004425	SINAPI	VIGA NAO APARELHADA *6 X 12* CM, EM MACARANDUBA, ANGELIM OU EQUIVALENTE DA REGIAO - BRUTA	Material	M	0,6340000	25,15	15,94

PREFEITURA MUNICIPAL DE MARCELINO VIEIRA
CNPJ: 08.357.618/0001-15

MO sem LS => 3,00 LS => 0,00 MO com LS => 3,00
Valor do BDI => 4,24 Valor com BDI => 25,10

2.5.2	Código	Banco	Descrição	Tipo	Und	Quant.	Valor Unit	Total		
Composição	94210	SINAPI	TELHAMENTO COM TELHA ONDULADA DE FIBROCIMENTO E = 6 MM, COM RECOBRIMENTO LATERAL DE 1 1/4 DE ONDA PARA TELHADO COM INCLINAÇÃO MÁXIMA DE 10°, COM ATÉ 2 ÁGUAS, INCLUSO IÇAMENTO. AF_07/2019	COBE - COBERTURA	m²	1,0000000	63,02	63,02		
Composição Auxiliar	93282	SINAPI	GUINCHO ELÉTRICO DE COLUNA, CAPACIDADE 400 KG, COM MOTO FREIO, MOTOR TRIFÁSICO DE 1,25 CV - CHI DIURNO. AF_03/2016	CHOR - CUSTOS HORÁRIOS DE MÁQUINAS E EQUIPAMENTOS	CHI	0,0073000	22,65	0,16		
Composição Auxiliar	93281	SINAPI	GUINCHO ELÉTRICO DE COLUNA, CAPACIDADE 400 KG, COM MOTO FREIO, MOTOR TRIFÁSICO DE 1,25 CV - CHP DIURNO. AF_03/2016	CHOR - CUSTOS HORÁRIOS DE MÁQUINAS E EQUIPAMENTOS	CHP	0,0053000	23,59	0,12		
Composição Auxiliar	88323	SINAPI	TELHADISTA COM ENCARGOS COMPLEMENTARES	SEDI - SERVIÇOS DIVERSOS	H	0,1280000	23,22	2,97		
Composição Auxiliar	88316	SINAPI	SERVENTE COM ENCARGOS COMPLEMENTARES	SEDI - SERVIÇOS DIVERSOS	H	0,1660000	19,38	3,21		
Insumo	00001607	SINAPI	CONJUNTO ARRUELAS DE VEDAÇÃO 5/16" PARA TELHA FIBROCIMENTO (UMA ARRUELA METÁLICA E UMA ARRUELA PVC - CONICAS)	Material	CJ	1,2600000	0,33	0,41		
Insumo	00004302	SINAPI	PARAFUSO ZINCADO ROSCA SOBERBA, CABECA SEXTAVADA, 5/16 " X 250 MM, PARA FIXAÇÃO DE TELHA EM MADEIRA	Material	UN	1,2600000	5,00	6,30		
Insumo	00007194	SINAPI	TELHA DE FIBROCIMENTO ONDULADA E = 6 MM, DE 2,44 X 1,10 M (SEM AMIANTO)	Material	m²	1,3570000	36,74	49,85		
				MO sem LS =>		4,46	LS =>	0,00	MO com LS =>	4,46
				Valor do BDI =>		12,82			Valor com BDI =>	75,84

2.5.3	Código	Banco	Descrição	Tipo	Und	Quant.	Valor Unit	Total		
Composição	92580	SINAPI	TRAMA DE AÇO COMPOSTA POR TERÇAS PARA TELHADOS DE ATÉ 2 ÁGUAS PARA TELHA ONDULADA DE FIBROCIMENTO, METÁLICA, PLÁSTICA OU TERMOACÚSTICA, INCLUSO TRANSPORTE VERTICAL. AF_07/2019	COBE - COBERTURA	m²	1,0000000	58,05	58,05		
Composição Auxiliar	93282	SINAPI	GUINCHO ELÉTRICO DE COLUNA, CAPACIDADE 400 KG, COM MOTO FREIO, MOTOR TRIFÁSICO DE 1,25 CV - CHI DIURNO. AF_03/2016	CHOR - CUSTOS HORÁRIOS DE MÁQUINAS E EQUIPAMENTOS	CHI	0,0094000	22,65	0,21		
Composição Auxiliar	93281	SINAPI	GUINCHO ELÉTRICO DE COLUNA, CAPACIDADE 400 KG, COM MOTO FREIO, MOTOR TRIFÁSICO DE 1,25 CV - CHP DIURNO. AF_03/2016	CHOR - CUSTOS HORÁRIOS DE MÁQUINAS E EQUIPAMENTOS	CHP	0,0068000	23,59	0,16		
Composição Auxiliar	88278	SINAPI	MONTADOR DE ESTRUTURA METÁLICA COM ENCARGOS COMPLEMENTARES	SEDI - SERVIÇOS DIVERSOS	H	0,2130000	27,26	5,80		
Composição Auxiliar	88316	SINAPI	SERVENTE COM ENCARGOS COMPLEMENTARES	SEDI - SERVIÇOS DIVERSOS	H	0,1060000	19,38	2,05		
Insumo	00040549	SINAPI	PARAFUSO, COMUM, ASTM A307, SEXTAVADO, DIÂMETRO 1/2" (12,7 MM), COMPRIMENTO 1" (25,4 MM)	Material	CENTO	0,0070000	188,49	1,31		
Insumo	00043083	SINAPI	PERFIL "U" ENRIJECIDO DE AÇO GALVANIZADO, DOBRADO, 150 X 60 X 20 MM, E = 3,00 MM OU 200 X 75 X 25 MM, E = 3,75 MM	Material	KG	4,3330000	11,20	48,52		
				MO sem LS =>		6,23	LS =>	0,00	MO com LS =>	6,23
				Valor do BDI =>		11,81			Valor com BDI =>	69,86

2.5.4	Código	Banco	Descrição	Tipo	Und	Quant.	Valor Unit	Total
Composição	94213	SINAPI	TELHAMENTO COM TELHA DE AÇO/ALUMÍNIO E = 0,5 MM, COM ATÉ 2 ÁGUAS, INCLUSO IÇAMENTO. AF_07/2019	COBE - COBERTURA	m²	1,0000000	91,41	91,41

PREFEITURA MUNICIPAL DE MARCELINO VIEIRA
CNPJ: 08.357.618/0001-15

Composição Auxiliar	93282	SINAPI	GUINCHO ELÉTRICO DE COLUNA, CAPACIDADE 400 KG, COM MOTO FREIO, MOTOR TRIFÁSICO DE 1,25 CV - CHI DIURNO. AF_03/2016	CHOR - CUSTOS HORÁRIOS DE MÁQUINAS E EQUIPAMENTOS	CHI	0,0013000	22,65	0,02			
Composição Auxiliar	93281	SINAPI	GUINCHO ELÉTRICO DE COLUNA, CAPACIDADE 400 KG, COM MOTO FREIO, MOTOR TRIFÁSICO DE 1,25 CV - CHP DIURNO. AF_03/2016	CHOR - CUSTOS HORÁRIOS DE MÁQUINAS E EQUIPAMENTOS	CHP	0,0009000	23,59	0,02			
Composição Auxiliar	88316	SINAPI	SERVENTE COM ENCARGOS COMPLEMENTARES	SEDI - SERVIÇOS DIVERSOS	H	0,0970000	19,38	1,87			
Composição Auxiliar	88323	SINAPI	TELHADISTA COM ENCARGOS COMPLEMENTARES	SEDI - SERVIÇOS DIVERSOS	H	0,0910000	23,22	2,11			
Insumo	00011029	SINAPI	HASTE RETA PARA GANCHO DE FERRO GALVANIZADO, COM ROSCA 1/4 " X 30 CM PARA FIXACAO DE TELHA METALICA, INCLUI PORCA E ARRUELAS DE VEDACAO	Material	CJ	4,1500000	2,47	10,25			
Insumo	00007243	SINAPI	TELHA TRAPEZOIDAL EM ACO ZINCADO, SEM PINTURA, ALTURA DE APROXIMADAMENTE 40 MM, ESPESSURA DE 0,50 MM E LARGURA UTIL DE 980 MM	Material	m²	1,1660000	66,16	77,14			
						MO sem LS =>	2,79	LS =>	0,00	MO com LS =>	2,79
						Valor do BDI =>	18,60			Valor com BDI =>	110,01

2.5.5	Código	Banco	Descrição	Tipo	Und	Quant.	Valor Unit	Total			
Composição	94231	SINAPI	RUFO EM CHAPA DE AÇO GALVANIZADO NÚMERO 24, CORTE DE 25 CM, INCLUSO TRANSPORTE VERTICAL. AF_07/2019	COBE - COBERTURA	M	1,0000000	51,18	51,18			
Composição Auxiliar	93282	SINAPI	GUINCHO ELÉTRICO DE COLUNA, CAPACIDADE 400 KG, COM MOTO FREIO, MOTOR TRIFÁSICO DE 1,25 CV - CHI DIURNO. AF_03/2016	CHOR - CUSTOS HORÁRIOS DE MÁQUINAS E EQUIPAMENTOS	CHI	0,0183000	22,65	0,41			
Composição Auxiliar	93281	SINAPI	GUINCHO ELÉTRICO DE COLUNA, CAPACIDADE 400 KG, COM MOTO FREIO, MOTOR TRIFÁSICO DE 1,25 CV - CHP DIURNO. AF_03/2016	CHOR - CUSTOS HORÁRIOS DE MÁQUINAS E EQUIPAMENTOS	CHP	0,0132000	23,59	0,31			
Composição Auxiliar	88323	SINAPI	TELHADISTA COM ENCARGOS COMPLEMENTARES	SEDI - SERVIÇOS DIVERSOS	H	0,1120000	23,22	2,60			
Composição Auxiliar	88316	SINAPI	SERVENTE COM ENCARGOS COMPLEMENTARES	SEDI - SERVIÇOS DIVERSOS	H	0,2070000	19,38	4,01			
Insumo	00005061	SINAPI	PREGO DE ACO POLIDO COM CABECA 18 X 27 (2 1/2 X 10)	Material	KG	0,0060000	21,50	0,12			
Insumo	00005104	SINAPI	REBITE DE ALUMINIO VAZADO DE REPUXO, 3,2 X 8 MM (1KG = 1025 UNIDADES)	Material	KG	0,0012000	67,02	0,08			
Insumo	00040873	SINAPI	RUFO INTERNO/EXTERNO DE CHAPA DE ACO GALVANIZADA NUM 24, CORTE 25 CM	Material	M	1,0500000	27,90	29,29			
Insumo	00000142	SINAPI	SELANTE ELASTICO MONOCOMPONENTE A BASE DE POLIURETANO (PU) PARA JUNTAS DIVERSAS	Material	310ML	0,1980000	34,48	6,82			
Insumo	00013388	SINAPI	SOLDA EM BARRA DE ESTANHO-CHUMBO 50/50	Material	KG	0,0450000	167,74	7,54			
						MO sem LS =>	5,05	LS =>	0,00	MO com LS =>	5,05
						Valor do BDI =>	10,41			Valor com BDI =>	61,59

2.5.6	Código	Banco	Descrição	Tipo	Und	Quant.	Valor Unit	Total
Composição	C0773	SEINFRA	CHAPIM PRÉ-MOLDADO DE CONCRETO	VERGAS E CHAPIM	m²	1,0000000	117,51	117,51
Insumo	I0108	SEINFRA	AREIA GROSSA	Material	m³	0,0400000	74,72	2,98
Insumo	I0805	SEINFRA	CIMENTO PORTLAND	Material	KG	17,3600000	0,56	9,72
Insumo	I1605	SEINFRA	PEDRISCO	Material	m³	0,0900000	73,90	6,65
Insumo	I0682	SEINFRA	BETONEIRA ELÉTRICA 580L (CHP)	Equipamento	H	0,0200000	24,42	0,48
Insumo	I0103	SEINFRA	ARAME RECOZIDO N.18 BWG	Material	KG	0,0200000	10,05	0,20
Insumo	I0163	SEINFRA	AÇO CA-50	Material	KG	1,3500000	9,50	12,82
Insumo	I1724	SEINFRA	PREGO	Material	KG	0,0200000	15,54	0,31

PREFEITURA MUNICIPAL DE MARCELINO VIEIRA
CNPJ: 08.357.618/0001-15

Insumo	I0528	SEINFRA	CHAPA COMPENSADO RESINADO 10MM (1.10 X 2.20M)	Material	m ²	1,0000000	23,81	23,81	
Insumo	I0121	SEINFRA	ARMADOR/FERREIRO	Mão de Obra	H	0,8000000	23,17	18,53	
Insumo	I0498	SEINFRA	CARPINTEIRO	Mão de Obra	H	0,7000000	23,17	16,21	
Insumo	I2391	SEINFRA	PEDREIRO	Mão de Obra	H	0,3000000	23,17	6,95	
Insumo	I2543	SEINFRA	SERVENTE	Mão de Obra	H	1,1000000	17,14	18,85	
				MO sem LS =>	60,54	LS =>	0,00	MO com LS =>	60,54
				Valor do BDI =>	23,91			Valor com BDI =>	141,42

2.6.1	Código	Banco	Descrição	Tipo	Und	Quant.	Valor Unit	Total	
Composição	89714	SINAPI	TUBO PVC, SERIE NORMAL, ESGOTO PREDIAL, DN 100 MM, FORNECIDO E INSTALADO EM RAMAL DE DESCARGA OU RAMAL DE ESGOTO SANITÁRIO. AF_08/2022	INHI - INSTALAÇÕES HIDROS SANITÁRIAS	M	1,0000000	41,40	41,40	
Composição Auxiliar	88248	SINAPI	AUXILIAR DE ENCANADOR OU BOMBEIRO HIDRÁULICO COM ENCARGOS COMPLEMENTARES	SEDI - SERVIÇOS DIVERSOS	H	0,4444000	18,58	8,25	
Composição Auxiliar	88267	SINAPI	ENCANADOR OU BOMBEIRO HIDRÁULICO COM ENCARGOS COMPLEMENTARES	SEDI - SERVIÇOS DIVERSOS	H	0,4444000	22,44	9,97	
Insumo	00000122	SINAPI	ADESIVO PLASTICO PARA PVC, FRASCO COM *850* GR	Material	UN	0,0363000	53,86	1,95	
Insumo	00038383	SINAPI	LIXA D'AGUA EM FOLHA, GRAO 100	Material	UN	0,0247000	1,79	0,04	
Insumo	00020083	SINAPI	SOLUCAO PREPARADORA / LIMPADORA PARA PVC, FRASCO COM 1000 CM3	Material	UN	0,0593000	61,02	3,61	
Insumo	00009836	SINAPI	TUBO PVC SERIE NORMAL, DN 100 MM, PARA ESGOTO PREDIAL (NBR 5688)	Material	M	1,0549000	16,67	17,58	
				MO sem LS =>	12,83	LS =>	0,00	MO com LS =>	12,83
				Valor do BDI =>	8,42			Valor com BDI =>	49,82

2.6.2	Código	Banco	Descrição	Tipo	Und	Quant.	Valor Unit	Total	
Composição	89712	SINAPI	TUBO PVC, SERIE NORMAL, ESGOTO PREDIAL, DN 50 MM, FORNECIDO E INSTALADO EM RAMAL DE DESCARGA OU RAMAL DE ESGOTO SANITÁRIO. AF_08/2022	INHI - INSTALAÇÕES HIDROS SANITÁRIAS	M	1,0000000	25,44	25,44	
Composição Auxiliar	88248	SINAPI	AUXILIAR DE ENCANADOR OU BOMBEIRO HIDRÁULICO COM ENCARGOS COMPLEMENTARES	SEDI - SERVIÇOS DIVERSOS	H	0,3182000	18,58	5,91	
Composição Auxiliar	88267	SINAPI	ENCANADOR OU BOMBEIRO HIDRÁULICO COM ENCARGOS COMPLEMENTARES	SEDI - SERVIÇOS DIVERSOS	H	0,3182000	22,44	7,14	
Insumo	00000122	SINAPI	ADESIVO PLASTICO PARA PVC, FRASCO COM *850* GR	Material	UN	0,0108000	53,86	0,58	
Insumo	00038383	SINAPI	LIXA D'AGUA EM FOLHA, GRAO 100	Material	UN	0,0177000	1,79	0,03	
Insumo	00020083	SINAPI	SOLUCAO PREPARADORA / LIMPADORA PARA PVC, FRASCO COM 1000 CM3	Material	UN	0,0163000	61,02	0,99	
Insumo	00009838	SINAPI	TUBO PVC SERIE NORMAL, DN 50 MM, PARA ESGOTO PREDIAL (NBR 5688)	Material	M	1,0549000	10,23	10,79	
				MO sem LS =>	9,19	LS =>	0,00	MO com LS =>	9,19
				Valor do BDI =>	5,17			Valor com BDI =>	30,61

2.6.3	Código	Banco	Descrição	Tipo	Und	Quant.	Valor Unit	Total
Composição	89796	SINAPI	TE, PVC, SERIE NORMAL, ESGOTO PREDIAL, DN 100 X 100 MM, JUNTA ELÁSTICA, FORNECIDO E INSTALADO EM RAMAL DE DESCARGA OU RAMAL DE ESGOTO SANITÁRIO. AF_08/2022	INHI - INSTALAÇÕES HIDROS SANITÁRIAS	UN	1,0000000	43,06	43,06
Composição Auxiliar	88248	SINAPI	AUXILIAR DE ENCANADOR OU BOMBEIRO HIDRÁULICO COM ENCARGOS COMPLEMENTARES	SEDI - SERVIÇOS DIVERSOS	H	0,2568000	18,58	4,77
Composição Auxiliar	88267	SINAPI	ENCANADOR OU BOMBEIRO HIDRÁULICO COM ENCARGOS COMPLEMENTARES	SEDI - SERVIÇOS DIVERSOS	H	0,2568000	22,44	5,76

PREFEITURA MUNICIPAL DE MARCELINO VIEIRA
CNPJ: 08.357.618/0001-15

Insumo	0000301	SINAPI	ANEL BORRACHA PARA TUBO ESGOTO PREDIAL, DN 100 MM (NBR 5688)	Material	UN	3,0000000	3,50	10,50		
Insumo	00020078	SINAPI	PASTA LUBRIFICANTE PARA TUBOS E CONEXOES COM JUNTA ELASTICA, EMBALAGEM DE *400* GR (USO EM PVC, ACO, POLIETILENO E OUTROS)	Material	UN	0,1725000	22,23	3,83		
Insumo	00007091	SINAPI	TE SANITARIO, PVC, DN 100 X 100 MM, SERIE NORMAL, PARA ESGOTO PREDIAL	Material	UN	1,0000000	18,20	18,20		
				MO sem LS =>		7,41	LS =>	0,00	MO com LS =>	7,41
				Valor do BDI =>		8,76			Valor com BDI =>	51,82

2.6.4	Código	Banco	Descrição	Tipo	Und	Quant.	Valor Unit	Total		
Composição	89784	SINAPI	TE, PVC, SERIE NORMAL, ESGOTO PREDIAL, DN 50 X 50 MM, JUNTA ELÁSTICA, FORNECIDO E INSTALADO EM RAMAL DE DESCARGA OU RAMAL DE ESGOTO SANITÁRIO. AF_08/2022	INHI - INSTALAÇÕES HIDROS SANITÁRIAS	UN	1,0000000	23,21	23,21		
Composição Auxiliar	88248	SINAPI	AUXILIAR DE ENCANADOR OU BOMBEIRO HIDRÁULICO COM ENCARGOS COMPLEMENTARES	SEDI - SERVIÇOS DIVERSOS	H	0,1839000	18,58	3,41		
Composição Auxiliar	88267	SINAPI	ENCANADOR OU BOMBEIRO HIDRÁULICO COM ENCARGOS COMPLEMENTARES	SEDI - SERVIÇOS DIVERSOS	H	0,1839000	22,44	4,12		
Insumo	00000296	SINAPI	ANEL BORRACHA PARA TUBO ESGOTO PREDIAL, DN 50 MM (NBR 5688)	Material	UN	3,0000000	1,98	5,94		
Insumo	00020078	SINAPI	PASTA LUBRIFICANTE PARA TUBOS E CONEXOES COM JUNTA ELASTICA, EMBALAGEM DE *400* GR (USO EM PVC, ACO, POLIETILENO E OUTROS)	Material	UN	0,0750000	22,23	1,66		
Insumo	00007097	SINAPI	TE SANITARIO, PVC, DN 50 X 50 MM, SERIE NORMAL, PARA ESGOTO PREDIAL	Material	UN	1,0000000	8,08	8,08		
				MO sem LS =>		5,31	LS =>	0,00	MO com LS =>	5,31
				Valor do BDI =>		4,72			Valor com BDI =>	27,93

2.6.5	Código	Banco	Descrição	Tipo	Und	Quant.	Valor Unit	Total		
Composição	89733	SINAPI	CURVA CURTA 90 GRAUS, PVC, SERIE NORMAL, ESGOTO PREDIAL, DN 50 MM, JUNTA ELÁSTICA, FORNECIDO E INSTALADO EM RAMAL DE DESCARGA OU RAMAL DE ESGOTO SANITÁRIO. AF_08/2022	INHI - INSTALAÇÕES HIDROS SANITÁRIAS	UN	1,0000000	21,87	21,87		
Composição Auxiliar	88248	SINAPI	AUXILIAR DE ENCANADOR OU BOMBEIRO HIDRÁULICO COM ENCARGOS COMPLEMENTARES	SEDI - SERVIÇOS DIVERSOS	H	0,1379000	18,58	2,56		
Composição Auxiliar	88267	SINAPI	ENCANADOR OU BOMBEIRO HIDRÁULICO COM ENCARGOS COMPLEMENTARES	SEDI - SERVIÇOS DIVERSOS	H	0,1379000	22,44	3,09		
Insumo	00000296	SINAPI	ANEL BORRACHA PARA TUBO ESGOTO PREDIAL, DN 50 MM (NBR 5688)	Material	UN	2,0000000	1,98	3,96		
Insumo	00001932	SINAPI	CURVA PVC CURTA 90 G, DN 50 MM, PARA ESGOTO PREDIAL	Material	UN	1,0000000	11,15	11,15		
Insumo	00020078	SINAPI	PASTA LUBRIFICANTE PARA TUBOS E CONEXOES COM JUNTA ELASTICA, EMBALAGEM DE *400* GR (USO EM PVC, ACO, POLIETILENO E OUTROS)	Material	UN	0,0500000	22,23	1,11		
				MO sem LS =>		3,97	LS =>	0,00	MO com LS =>	3,97
				Valor do BDI =>		4,45			Valor com BDI =>	26,32

2.6.6	Código	Banco	Descrição	Tipo	Und	Quant.	Valor Unit	Total
Composição	89957	SINAPI	PONTO DE CONSUMO TERMINAL DE ÁGUA FRIA (SUBRAMAL) COM TUBULAÇÃO DE PVC, DN 25 MM, INSTALADO EM RAMAL DE ÁGUA, INCLUSOS RASGO E CHUMBAMENTO EM ALVENARIA. AF_12/2014	INHI - INSTALAÇÕES HIDROS SANITÁRIAS	UN	1,0000000	128,42	128,42
Composição Auxiliar	89356	SINAPI	TUBO, PVC, SOLDÁVEL, DN 25MM, INSTALADO EM RAMAL OU SUB-RAMAL DE ÁGUA - FORNECIMENTO E INSTALAÇÃO. AF_06/2022	INHI - INSTALAÇÕES HIDROS SANITÁRIAS	M	2,1400000	20,63	44,14

PREFEITURA MUNICIPAL DE MARCELINO VIEIRA
CNPJ: 08.357.618/0001-15

Composição Auxiliar	89366	SINAPI	JOELHO 90 GRAUS COM BUCHA DE LATÃO, PVC, SOLDÁVEL, DN 25MM, X 3/4 INSTALADO EM RAMAL OU SUB-RAMAL DE ÁGUA - FORNECIMENTO E INSTALAÇÃO. AF_06/2022	INHI - INSTALAÇÕES HIDROS SANITÁRIAS	UN	1,0000000	15,71	15,71		
Composição Auxiliar	89395	SINAPI	TE, PVC, SOLDÁVEL, DN 25MM, INSTALADO EM RAMAL OU SUB-RAMAL DE ÁGUA - FORNECIMENTO E INSTALAÇÃO. AF_06/2022	INHI - INSTALAÇÕES HIDROS SANITÁRIAS	UN	0,8900000	11,25	10,01		
Composição Auxiliar	89362	SINAPI	JOELHO 90 GRAUS, PVC, SOLDÁVEL, DN 25MM, INSTALADO EM RAMAL OU SUB-RAMAL DE ÁGUA - FORNECIMENTO E INSTALAÇÃO. AF_06/2022	INHI - INSTALAÇÕES HIDROS SANITÁRIAS	UN	1,1800000	8,07	9,52		
Composição Auxiliar	90443	SINAPI	RASGO EM ALVENARIA PARA RAMAIS/ DISTRIBUIÇÃO COM DIAMETROS MENORES OU IGUAIS A 40 MM. AF_05/2015	INHI - INSTALAÇÕES HIDROS SANITÁRIAS	M	2,1400000	11,37	24,33		
Composição Auxiliar	90466	SINAPI	CHUMBAMENTO LINEAR EM ALVENARIA PARA RAMAIS/DISTRIBUIÇÃO COM DIÂMETROS MENORES OU IGUAIS A 40 MM. AF_05/2015	INHI - INSTALAÇÕES HIDROS SANITÁRIAS	M	2,1400000	11,55	24,71		
					MO sem LS =>	71,34	LS =>	0,00	MO com LS =>	71,34
					Valor do BDI =>	26,13			Valor com BDI =>	154,55

2.6.7	Código	Banco	Descrição	Tipo	Und	Quant.	Valor Unit	Total		
Composição	104327	SINAPI	RALO SIFONADO REDONDO, PVC, DN 100 X 40 MM, JUNTA SOLDÁVEL, FORNECIDO E INSTALADO EM RAMAL DE DESCARGA OU EM RAMAL DE ESGOTO SANITÁRIO. AF_08/2022	INHI - INSTALAÇÕES HIDROS SANITÁRIAS	UN	1,0000000	18,14	18,14		
Composição Auxiliar	88248	SINAPI	AUXILIAR DE ENCANADOR OU BOMBEIRO HIDRÁULICO COM ENCARGOS COMPLEMENTARES	SEDI - SERVIÇOS DIVERSOS	H	0,1652000	18,58	3,06		
Composição Auxiliar	88267	SINAPI	ENCANADOR OU BOMBEIRO HIDRÁULICO COM ENCARGOS COMPLEMENTARES	SEDI - SERVIÇOS DIVERSOS	H	0,1652000	22,44	3,70		
Insumo	00000122	SINAPI	ADESIVO PLASTICO PARA PVC, FRASCO COM *850* GR	Material	UN	0,0049000	53,86	0,26		
Insumo	00038383	SINAPI	LIXA D'AGUA EM FOLHA, GRAO 100	Material	UN	0,0360000	1,79	0,06		
Insumo	00011743	SINAPI	RALO SIFONADO REDONDO CONICO, PVC, 100 X 40 MM, COM GRELHA REDONDA BRANCA	Material	UN	1,0000000	10,61	10,61		
Insumo	00020083	SINAPI	SOLUCAO PREPARADORA / LIMPADORA PARA PVC, FRASCO COM 1000 CM3	Material	UN	0,0075000	61,02	0,45		
					MO sem LS =>	4,76	LS =>	0,00	MO com LS =>	4,76
					Valor do BDI =>	3,69			Valor com BDI =>	21,83

2.6.8	Código	Banco	Descrição	Tipo	Und	Quant.	Valor Unit	Total		
Composição	89402	SINAPI	TUBO, PVC, SOLDÁVEL, DN 25MM, INSTALADO EM RAMAL DE DISTRIBUIÇÃO DE ÁGUA - FORNECIMENTO E INSTALAÇÃO. AF_06/2022	INHI - INSTALAÇÕES HIDROS SANITÁRIAS	M	1,0000000	11,45	11,45		
Composição Auxiliar	88248	SINAPI	AUXILIAR DE ENCANADOR OU BOMBEIRO HIDRÁULICO COM ENCARGOS COMPLEMENTARES	SEDI - SERVIÇOS DIVERSOS	H	0,1586000	18,58	2,94		
Composição Auxiliar	88267	SINAPI	ENCANADOR OU BOMBEIRO HIDRÁULICO COM ENCARGOS COMPLEMENTARES	SEDI - SERVIÇOS DIVERSOS	H	0,1586000	22,44	3,55		
Insumo	00038383	SINAPI	LIXA D'AGUA EM FOLHA, GRAO 100	Material	UN	0,0370000	1,79	0,06		
Insumo	00009868	SINAPI	TUBO PVC, SOLDAVEL, DN 25 MM, AGUA FRIA (NBR-5648)	Material	M	1,0493000	4,67	4,90		
					MO sem LS =>	4,57	LS =>	0,00	MO com LS =>	4,57
					Valor do BDI =>	2,33			Valor com BDI =>	13,78

2.6.9	Código	Banco	Descrição	Tipo	Und	Quant.	Valor Unit	Total
Composição	89403	SINAPI	TUBO, PVC, SOLDÁVEL, DN 32MM, INSTALADO EM RAMAL DE DISTRIBUIÇÃO DE ÁGUA - FORNECIMENTO E INSTALAÇÃO. AF_06/2022	INHI - INSTALAÇÕES HIDROS SANITÁRIAS	M	1,0000000	18,82	18,82

PREFEITURA MUNICIPAL DE MARCELINO VIEIRA
CNPJ: 08.357.618/0001-15

Composição Auxiliar	88248	SINAPI	AUXILIAR DE ENCANADOR OU BOMBEIRO HIDRÁULICO COM ENCARGOS COMPLEMENTARES	SEDI - SERVIÇOS DIVERSOS	H	0,1891000	18,58	3,51			
Composição Auxiliar	88267	SINAPI	ENCANADOR OU BOMBEIRO HIDRÁULICO COM ENCARGOS COMPLEMENTARES	SEDI - SERVIÇOS DIVERSOS	H	0,1891000	22,44	4,24			
Insumo	00038383	SINAPI	LIXA D'AGUA EM FOLHA, GRAO 100	Material	UN	0,0441000	1,79	0,07			
Insumo	00009869	SINAPI	TUBO PVC, SOLDAVEL, DN 32 MM, AGUA FRIA (NBR-5648)	Material	M	1,0493000	10,49	11,00			
						MO sem LS =>	5,45	LS =>	0,00	MO com LS =>	5,45
						Valor do BDI =>	3,82			Valor com BDI =>	22,64

2.6.10	Código	Banco	Descrição	Tipo	Und	Quant.	Valor Unit	Total			
Composição	103979	SINAPI	TUBO, PVC, SOLDÁVEL, DN 50MM, INSTALADO EM RAMAL DE DISTRIBUIÇÃO DE ÁGUA - FORNECIMENTO E INSTALAÇÃO. AF_06/2022	INHI - INSTALAÇÕES HIDROS SANITÁRIAS	M	1,0000000	29,37	29,37			
Composição Auxiliar	88248	SINAPI	AUXILIAR DE ENCANADOR OU BOMBEIRO HIDRÁULICO COM ENCARGOS COMPLEMENTARES	SEDI - SERVIÇOS DIVERSOS	H	0,2677000	18,58	4,97			
Composição Auxiliar	88267	SINAPI	ENCANADOR OU BOMBEIRO HIDRÁULICO COM ENCARGOS COMPLEMENTARES	SEDI - SERVIÇOS DIVERSOS	H	0,2677000	22,44	6,00			
Insumo	00038383	SINAPI	LIXA D'AGUA EM FOLHA, GRAO 100	Material	UN	0,0312000	1,79	0,05			
Insumo	00009875	SINAPI	TUBO PVC, SOLDAVEL, DN 50 MM, PARA AGUA FRIA (NBR-5648)	Material	M	1,0493000	17,49	18,35			
						MO sem LS =>	7,73	LS =>	0,00	MO com LS =>	7,73
						Valor do BDI =>	5,97			Valor com BDI =>	35,34

2.6.11	Código	Banco	Descrição	Tipo	Und	Quant.	Valor Unit	Total			
Composição	94794	SINAPI	REGISTRO DE GAVETA BRUTO, LATÃO, ROSCÁVEL, 1 1/2", COM ACABAMENTO E CANOPLA CROMADOS - FORNECIMENTO E INSTALAÇÃO. AF_08/2021	INHI - INSTALAÇÕES HIDROS SANITÁRIAS	UN	1,0000000	138,40	138,40			
Composição Auxiliar	88248	SINAPI	AUXILIAR DE ENCANADOR OU BOMBEIRO HIDRÁULICO COM ENCARGOS COMPLEMENTARES	SEDI - SERVIÇOS DIVERSOS	H	0,3743000	18,58	6,95			
Composição Auxiliar	88267	SINAPI	ENCANADOR OU BOMBEIRO HIDRÁULICO COM ENCARGOS COMPLEMENTARES	SEDI - SERVIÇOS DIVERSOS	H	0,3743000	22,44	8,39			
Insumo	00003148	SINAPI	FITA VEDA ROSCA EM ROLOS DE 18 MM X 50 M (L X C)	Material	UN	0,0192000	12,17	0,23			
Insumo	00006015	SINAPI	REGISTRO GAVETA COM ACABAMENTO E CANOPLA CROMADOS, SIMPLES, BITOLA 1 1/2 " (REF 1509)	Material	UN	1,0000000	122,83	122,83			
						MO sem LS =>	10,81	LS =>	0,00	MO com LS =>	10,81
						Valor do BDI =>	28,16			Valor com BDI =>	166,56

2.6.12	Código	Banco	Descrição	Tipo	Und	Quant.	Valor Unit	Total
Composição	5048	ORSE	Caixa d'agua de polietileno - instalada, exceto base de apoio, cap. 1000 litros	Reservatórios	un	1,0000000	823,14	823,14
Composição Auxiliar	10549	ORSE	Encargos Complementares - Servente	Provisórios	h	7,7000000	3,70	28,49
Composição Auxiliar	10554	ORSE	Encargos Complementares - Encanador	Provisórios	h	7,7000000	3,62	27,87
Insumo	981	ORSE	Fita veda rosca 18mm m	0	m	3,0300000	0,22	0,66
Insumo	4952	ORSE	Caixa d'agua de polietileno alta densidade, cilíndrica, 1000 litros un	0	un	1,0000000	473,00	473,00
Insumo	00000095	SINAPI	ADAPTADOR PVC SOLDAVEL, COM FLANGE E ANEL DE VEDACAO, 20 MM X 1/2", PARA CAIXA D'AGUA	Material	UN	1,0000000	12,19	12,19

PREFEITURA MUNICIPAL DE MARCELINO VIEIRA
CNPJ: 08.357.618/0001-15

Insumo	00000099	SINAPI	ADAPTADOR PVC SOLDAVEL, COM FLANGE E ANEL DE VEDACAO, 50 MM X 1 1/2", PARA CAIXA D'AGUA	Material	UN	1,0000000	29,76	29,76		
Insumo	00000096	SINAPI	ADAPTADOR PVC SOLDAVEL, COM FLANGE E ANEL DE VEDACAO, 25 MM X 3/4", PARA CAIXA D'AGUA	Material	UN	2,0000000	14,02	28,04		
Insumo	00002696	SINAPI	ENCANADOR OU BOMBEIRO HIDRAULICO (HORISTA)	Mão de Obra	H	7,7000000	16,15	124,35		
Insumo	00010498	SINAPI	MASSA PARA VIDRO	Material	KG	0,1000000	13,04	1,30		
Insumo	00006111	SINAPI	SERVENTE DE OBRAS	Mão de Obra	H	7,7000000	12,66	97,48		
				MO sem LS =>		221,83	LS =>	0,00	MO com LS =>	221,83
				Valor do BDI =>		167,50			Valor com BDI =>	990,64

2.6.13	Código	Banco	Descrição	Tipo	Und	Quant.	Valor Unit	Total		
Composição	95469	SINAPI	VASO SANITARIO SIFONADO CONVENCIONAL COM LOUÇA BRANCA - FORNECIMENTO E INSTALAÇÃO. AF_01/2020	INHI - INSTALAÇÕES HIDROS SANITÁRIAS	UN	1,0000000	281,29	281,29		
Composição Auxiliar	88267	SINAPI	ENCANADOR OU BOMBEIRO HIDRÁULICO COM ENCARGOS COMPLEMENTARES	SEDI - SERVIÇOS DIVERSOS	H	0,4968000	22,44	11,14		
Composição Auxiliar	88316	SINAPI	SERVENTE COM ENCARGOS COMPLEMENTARES	SEDI - SERVIÇOS DIVERSOS	H	0,3495000	19,38	6,77		
Insumo	00006138	SINAPI	ANEL DE VEDACAO, PVC FLEXIVEL, 100 MM, PARA SAIDA DE BACIA / VASO SANITARIO	Material	UN	1,0000000	12,13	12,13		
Insumo	00010420	SINAPI	BACIA SANITARIA (VASO) CONVENCIONAL, DE LOUCA BRANCA, SIFAO APARENTE, SAIDA VERTICAL (SEM ASSENTO)	Material	UN	1,0000000	199,00	199,00		
Insumo	00004384	SINAPI	PARAFUSO NIQUELADO COM ACABAMENTO CROMADO PARA FIXAR PECA SANITARIA, INCLUI PORCA CEGA, ARRUELA E BUCHA DE NYLON TAMANHO S-10	Material	UN	2,0000000	22,86	45,72		
Insumo	00037329	SINAPI	REJUNTE EPOXI, QUALQUER COR	Material	KG	0,0881000	74,20	6,53		
				MO sem LS =>		12,62	LS =>	0,00	MO com LS =>	12,62
				Valor do BDI =>		57,24			Valor com BDI =>	338,53

2.6.14	Código	Banco	Descrição	Tipo	Und	Quant.	Valor Unit	Total		
Composição	86888	SINAPI	VASO SANITÁRIO SIFONADO COM CAIXA ACOPLADA LOUÇA BRANCA - FORNECIMENTO E INSTALAÇÃO. AF_01/2020	INHI - INSTALAÇÕES HIDROS SANITÁRIAS	UN	1,0000000	462,32	462,32		
Composição Auxiliar	88267	SINAPI	ENCANADOR OU BOMBEIRO HIDRÁULICO COM ENCARGOS COMPLEMENTARES	SEDI - SERVIÇOS DIVERSOS	H	0,7791000	22,44	17,48		
Composição Auxiliar	88316	SINAPI	SERVENTE COM ENCARGOS COMPLEMENTARES	SEDI - SERVIÇOS DIVERSOS	H	0,4384000	19,38	8,49		
Insumo	00006138	SINAPI	ANEL DE VEDACAO, PVC FLEXIVEL, 100 MM, PARA SAIDA DE BACIA / VASO SANITARIO	Material	UN	1,0000000	12,13	12,13		
Insumo	00010422	SINAPI	BACIA SANITARIA (VASO) COM CAIXA ACOPLADA, SIFAO APARENTE, DE LOUCA BRANCA (SEM ASSENTO)	Material	UN	1,0000000	371,97	371,97		
Insumo	00004384	SINAPI	PARAFUSO NIQUELADO COM ACABAMENTO CROMADO PARA FIXAR PECA SANITARIA, INCLUI PORCA CEGA, ARRUELA E BUCHA DE NYLON TAMANHO S-10	Material	UN	2,0000000	22,86	45,72		
Insumo	00037329	SINAPI	REJUNTE EPOXI, QUALQUER COR	Material	KG	0,0881000	74,20	6,53		
				MO sem LS =>		18,40	LS =>	0,00	MO com LS =>	18,40
				Valor do BDI =>		94,08			Valor com BDI =>	556,40

2.6.15	Código	Banco	Descrição	Tipo	Und	Quant.	Valor Unit	Total
--------	--------	-------	-----------	------	-----	--------	------------	-------

PREFEITURA MUNICIPAL DE MARCELINO VIEIRA
CNPJ: 08.357.618/0001-15

Composição	99635	SINAPI	VÁLVULA DE DESCARGA METÁLICA, BASE 1 1/2", ACABAMENTO METALICO CROMADO - FORNECIMENTO E INSTALAÇÃO. AF_08/2021	INHI - INSTALAÇÕES HIDROS SANITÁRIAS	UN	1,0000000	254,92	254,92		
Composição Auxiliar	88248	SINAPI	AUXILIAR DE ENCANADOR OU BOMBEIRO HIDRÁULICO COM ENCARGOS COMPLEMENTARES	SEDI - SERVIÇOS DIVERSOS	H	0,9249000	18,58	17,18		
Composição Auxiliar	88267	SINAPI	ENCANADOR OU BOMBEIRO HIDRÁULICO COM ENCARGOS COMPLEMENTARES	SEDI - SERVIÇOS DIVERSOS	H	0,9249000	22,44	20,75		
Insumo	00003148	SINAPI	FITA VEDA ROSCA EM ROLOS DE 18 MM X 50 M (L X C)	Material	UN	0,0192000	12,17	0,23		
Insumo	00010228	SINAPI	VALVULA DE DESCARGA METALICA, BASE 1 1/2 " E ACABAMENTO METALICO CROMADO	Material	UN	1,0000000	216,76	216,76		
					MO sem LS =>	26,71	LS =>	0,00	MO com LS =>	26,71
					Valor do BDI =>	51,87			Valor com BDI =>	306,79

2.6.16	Código	Banco	Descrição	Tipo	Und	Quant.	Valor Unit	Total		
Composição	9173	ORSE	Ducha manual com registro, linha aspen, ref. 1984 C35 ACT, da DECA ou similar	Louças e Metais Sanitários	un	1,0000000	216,70	216,70		
Composição Auxiliar	10554	ORSE	Encargos Complementares - Encanador	Provisórios	h	0,5000000	3,62	1,81		
Insumo	981	ORSE	Fita veda rosca 18mm m	0	m	0,4200000	0,22	0,09		
Insumo	9464	ORSE	Ducha manual com registro, linha aspen, ref. 1984 C35 ACT, da DECA ou similar un	0	un	1,0000000	206,73	206,73		
Insumo	00002696	SINAPI	ENCANADOR OU BOMBEIRO HIDRAULICO (HORISTA)	Mão de Obra	H	0,5000000	16,15	8,07		
					MO sem LS =>	8,07	LS =>	0,00	MO com LS =>	8,07
					Valor do BDI =>	44,09			Valor com BDI =>	260,79

2.6.17	Código	Banco	Descrição	Tipo	Und	Quant.	Valor Unit	Total		
Composição	86939	SINAPI	LAVATÓRIO LOUÇA BRANCA COM COLUNA, *44 X 35,5* CM, PADRÃO POPULAR, INCLUSO SIFÃO FLEXÍVEL EM PVC, VÁLVULA E ENGATE FLEXÍVEL 30CM EM PLÁSTICO E COM TORNEIRA CROMADA PADRÃO POPULAR - FORNECIMENTO E INSTALAÇÃO. AF_01/2020	INHI - INSTALAÇÕES HIDROS SANITÁRIAS	UN	1,0000000	393,90	393,90		
Composição Auxiliar	86902	SINAPI	LAVATÓRIO LOUÇA BRANCA COM COLUNA, *44 X 35,5* CM, PADRÃO POPULAR - FORNECIMENTO E INSTALAÇÃO. AF_01/2020	INHI - INSTALAÇÕES HIDROS SANITÁRIAS	UN	1,0000000	294,23	294,23		
Composição Auxiliar	86884	SINAPI	ENGATE FLEXÍVEL EM PLÁSTICO BRANCO, 1/2 X 30CM - FORNECIMENTO E INSTALAÇÃO. AF_01/2020	INHI - INSTALAÇÕES HIDROS SANITÁRIAS	UN	1,0000000	9,25	9,25		
Composição Auxiliar	86906	SINAPI	TORNEIRA CROMADA DE MESA, 1/2 OU 3/4, PARA LAVATÓRIO, PADRÃO POPULAR - FORNECIMENTO E INSTALAÇÃO. AF_01/2020	INHI - INSTALAÇÕES HIDROS SANITÁRIAS	UN	1,0000000	62,35	62,35		
Composição Auxiliar	86879	SINAPI	VÁLVULA EM PLÁSTICO 1 PARA PIA, TANQUE OU LAVATÓRIO, COM OU SEM LADRÃO - FORNECIMENTO E INSTALAÇÃO. AF_01/2020	INHI - INSTALAÇÕES HIDROS SANITÁRIAS	UN	1,0000000	8,31	8,31		
Composição Auxiliar	86883	SINAPI	SIFÃO DO TIPO FLEXÍVEL EM PVC 1 X 1.1/2 - FORNECIMENTO E INSTALAÇÃO. AF_01/2020	INHI - INSTALAÇÕES HIDROS SANITÁRIAS	UN	1,0000000	19,76	19,76		
					MO sem LS =>	29,37	LS =>	0,00	MO com LS =>	29,37
					Valor do BDI =>	80,15			Valor com BDI =>	474,05

2.6.18	Código	Banco	Descrição	Tipo	Und	Quant.	Valor Unit	Total
Composição	2022	ORSE	Chuveiro simples de plástico (herc ref 1980 ou similar), c/ registro de pressão de pvc	Louças e Metais Sanitários	un	1,0000000	71,20	71,20
Composição Auxiliar	10554	ORSE	Encargos Complementares - Encanador	Provisórios	h	1,0000000	3,62	3,62

PREFEITURA MUNICIPAL DE MARCELINO VIEIRA
CNPJ: 08.357.618/0001-15

Composição Auxiliar	10549	ORSE	Encargos Complementares - Servente	Provisórios	h	1,0000000	3,70	3,70		
Insumo	981	ORSE	Fita veda rosca 18mm m	0	m	0,8400000	0,22	0,18		
Insumo	00011680	SINAPI	BRACO OU HASTE COM CANOPLA PLASTICA, 1/2 ", PARA CHUVEIRO SIMPLES	Material	UN	1,0000000	18,56	18,56		
Insumo	00007608	SINAPI	DUCHA / CHUVEIRO PLASTICO SIMPLES, 5 ", BRANCO, PARA ACOPLAR EM HASTE 1/2 ", AGUA FRIA	Material	UN	1,0000000	12,90	12,90		
Insumo	00002696	SINAPI	ENCANADOR OU BOMBEIRO HIDRAULICO (HORISTA)	Mão de Obra	H	1,0000000	16,15	16,15		
Insumo	00006038	SINAPI	REGISTRO DE PRESSAO PVC, ROSCAVEL, VOLANTE SIMPLES, DE 1/2"	Material	UN	1,0000000	3,43	3,43		
Insumo	00006111	SINAPI	SERVENTE DE OBRAS	Mão de Obra	H	1,0000000	12,66	12,66		
				MO sem LS =>		28,81	LS =>	0,00	MO com LS =>	28,81
				Valor do BDI =>		14,48			Valor com BDI =>	85,68

2.6.19	Código	Banco	Descrição	Tipo	Und	Quant.	Valor Unit	Total		
Composição	93396	SINAPI	BANCADA GRANITO CINZA, 50 X 60 CM, INCL. CUBA DE EMBUTIR OVAL LOUÇA BRANCA 35 X 50 CM, VÁLVULA METAL CROMADO, SIFÃO FLEXÍVEL PVC, ENGATE 30 CM FLEXÍVEL PLÁSTICO E TORNEIRA CROMADA DE MESA, PADRÃO POPULAR - FORNEC. E INSTALAÇÃO. AF_01/2020	INHI - INSTALAÇÕES HIDROS SANITÁRIAS	UN	1,0000000	653,32	653,32		
Composição Auxiliar	86884	SINAPI	ENGATE FLEXÍVEL EM PLÁSTICO BRANCO, 1/2 X 30CM - FORNECIMENTO E INSTALAÇÃO. AF_01/2020	INHI - INSTALAÇÕES HIDROS SANITÁRIAS	UN	1,0000000	9,25	9,25		
Composição Auxiliar	86895	SINAPI	BANCADA DE GRANITO CINZA POLIDO, DE 0,50 X 0,60 M, PARA LAVATÓRIO - FORNECIMENTO E INSTALAÇÃO. AF_01/2020	INHI - INSTALAÇÕES HIDROS SANITÁRIAS	UN	1,0000000	368,82	368,82		
Composição Auxiliar	86906	SINAPI	TORNEIRA CROMADA DE MESA, 1/2 OU 3/4, PARA LAVATÓRIO, PADRÃO POPULAR - FORNECIMENTO E INSTALAÇÃO. AF_01/2020	INHI - INSTALAÇÕES HIDROS SANITÁRIAS	UN	1,0000000	62,35	62,35		
Composição Auxiliar	86937	SINAPI	CUBA DE EMBUTIR OVAL EM LOUÇA BRANCA, 35 X 50CM OU EQUIVALENTE, INCLUSO VÁLVULA EM METAL CROMADO E SIFÃO FLEXÍVEL EM PVC - FORNECIMENTO E INSTALAÇÃO. AF_01/2020	INHI - INSTALAÇÕES HIDROS SANITÁRIAS	UN	1,0000000	212,90	212,90		
				MO sem LS =>		73,30	LS =>	0,00	MO com LS =>	73,30
				Valor do BDI =>		132,95			Valor com BDI =>	786,27

2.6.20	Código	Banco	Descrição	Tipo	Und	Quant.	Valor Unit	Total		
Composição	85005	SINAPI	ESPELHO CRISTAL, ESPESSURA 4MM, COM PARAFUSOS DE FIXACAO, SEM MOLDURA	ESQV - ESQUADRIAS/FERRAGENS/VIDROS	m²	1,0000000	657,19	657,19		
Composição Auxiliar	88325	SINAPI	VIDRACEIRO COM ENCARGOS COMPLEMENTARES	SEDI - SERVIÇOS DIVERSOS	H	2,0000000	19,52	39,04		
Composição Auxiliar	88316	SINAPI	SERVENTE COM ENCARGOS COMPLEMENTARES	SEDI - SERVIÇOS DIVERSOS	H	0,4000000	19,38	7,75		
Insumo	00011186	SINAPI	ESPELHO CRISTAL E = 4 MM	Material	m²	1,0000000	588,08	588,08		
Insumo	00000442	SINAPI	PARAFUSO FRANCES M16 EM ACO GALVANIZADO, COMPRIMENTO = 45 MM, DIAMETRO = 16 MM, CABECA ABAULADA	Material	UN	4,0000000	5,58	22,32		
				MO sem LS =>		30,92	LS =>	0,00	MO com LS =>	30,92
				Valor do BDI =>		133,73			Valor com BDI =>	790,92

2.6.21	Código	Banco	Descrição	Tipo	Und	Quant.	Valor Unit	Total
Composição	13110	ORSE	Barra de apoio, reta, fixa, em aço inox, l=40cm, d=1 1/4", Jackwal ou similar	Louças e Metais Sanitários	un	1,0000000	230,72	230,72

PREFEITURA MUNICIPAL DE MARCELINO VIEIRA
CNPJ: 08.357.618/0001-15

Composição Auxiliar	10550	ORSE	Encargos Complementares - Pedreiro	Provisórios	h	0,3000000	3,57	1,07
Insumo	2062	ORSE	Barra de apoio, reta, fixa, em aço inox, l=40cm, d=1 1/4" - Jackwal ou similar un	0	un	1,0000000	224,62	224,62
Insumo	00004750	SINAPI	PEDREIRO (HORISTA)	Mão de Obra	H	0,3000000	16,77	5,03
				MO sem LS =>		5,03	LS => 0,00	MO com LS => 5,03
				Valor do BDI =>		46,95		Valor com BDI => 277,67

2.6.22	Código	Banco	Descrição	Tipo	Und	Quant.	Valor Unit	Total
Composição	13113	ORSE	Barra de apoio, reta, fixa, em aço inox, l=80cm, d=1 1/4", Jackwal ou similar	Louças e Metais Sanitários	un	1,0000000	221,00	221,00
Composição Auxiliar	10550	ORSE	Encargos Complementares - Pedreiro	Provisórios	h	0,3000000	3,57	1,07
Insumo	13877	ORSE	Barra de apoio, reta, fixa, em aço inox, l=80cm, d=1 1/4" - Jackwal ou similar un	0	un	1,0000000	214,90	214,90
Insumo	00004750	SINAPI	PEDREIRO (HORISTA)	Mão de Obra	H	0,3000000	16,77	5,03
				MO sem LS =>		5,03	LS => 0,00	MO com LS => 5,03
				Valor do BDI =>		44,97		Valor com BDI => 265,97

2.7.1	Código	Banco	Descrição	Tipo	Und	Quant.	Valor Unit	Total
Composição	91855	SINAPI	ELETRODUTO FLEXÍVEL CORRUGADO REFORÇADO, PVC, DN 25 MM (3/4"), PARA CIRCUITOS TERMINAIS, INSTALADO EM PAREDE - FORNECIMENTO E INSTALAÇÃO. AF_12/2015	INEL - INSTALAÇÃO ELÉTRICA/ELETRIFICAÇÃO E ILUMINAÇÃO EXTERNA	M	1,0000000	10,29	10,29
Composição Auxiliar	88247	SINAPI	AUXILIAR DE ELETRICISTA COM ENCARGOS COMPLEMENTARES	SEDI - SERVIÇOS DIVERSOS	H	0,1440000	21,81	3,14
Composição Auxiliar	88264	SINAPI	ELETRICISTA COM ENCARGOS COMPLEMENTARES	SEDI - SERVIÇOS DIVERSOS	H	0,1440000	26,49	3,81
Insumo	00039244	SINAPI	ELETRODUTO PVC FLEXIVEL CORRUGADO, REFORCADO, COR LARANJA, DE 25 MM, PARA LAJES E PISOS	Material	M	1,0170000	3,29	3,34
				MO sem LS =>		5,03	LS => 0,00	MO com LS => 5,03
				Valor do BDI =>		2,09		Valor com BDI => 12,38

2.7.2	Código	Banco	Descrição	Tipo	Und	Quant.	Valor Unit	Total
Composição	91926	SINAPI	CABO DE COBRE FLEXÍVEL ISOLADO, 2,5 MM², ANTI-CHAMA 450/750 V, PARA CIRCUITOS TERMINAIS - FORNECIMENTO E INSTALAÇÃO. AF_12/2015	INEL - INSTALAÇÃO ELÉTRICA/ELETRIFICAÇÃO E	M	1,0000000	4,08	4,08
Composição Auxiliar	88247	SINAPI	AUXILIAR DE ELETRICISTA COM ENCARGOS COMPLEMENTARES	SEDI - SERVIÇOS DIVERSOS	H	0,0300000	21,81	0,65
Composição Auxiliar	88264	SINAPI	ELETRICISTA COM ENCARGOS COMPLEMENTARES	SEDI - SERVIÇOS DIVERSOS	H	0,0300000	26,49	0,79
Insumo	00001014	SINAPI	CABO DE COBRE, FLEXIVEL, CLASSE 4 OU 5, ISOLACAO EM PVC/A, ANTICHAMA BWF-B, 1 CONDUTOR, 450/750 V, SECAO NOMINAL 2,5 MM2	Material	M	1,1900000	2,21	2,62
Insumo	00021127	SINAPI	FITA ISOLANTE ADESIVA ANTICHAMA, USO ATE 750 V, EM ROLO DE 19 MM X 5 M	Material	UN	0,0090000	3,11	0,02
				MO sem LS =>		1,04	LS => 0,00	MO com LS => 1,04
				Valor do BDI =>		0,83		Valor com BDI => 4,91

2.7.3	Código	Banco	Descrição	Tipo	Und	Quant.	Valor Unit	Total
Composição	92868	SINAPI	CAIXA RETANGULAR 4" X 2" MÉDIA (1,30 M DO PISO), METÁLICA, INSTALADA EM PAREDE - FORNECIMENTO E INSTALAÇÃO. AF_12/2015	INEL - INSTALAÇÃO ELÉTRICA/ELETRIFICAÇÃO E	UN	1,0000000	14,09	14,09

PREFEITURA MUNICIPAL DE MARCELINO VIEIRA
CNPJ: 08.357.618/0001-15

Composição Auxiliar	88629	SINAPI	ARGAMASSA TRAÇO 1:3 (EM VOLUME DE CIMENTO E AREIA MÉDIA ÚMIDA), PREPARO MANUAL. AF_08/2019	SEDI - SERVIÇOS DIVERSOS	m³	0,0009000	589,15	0,53	
Composição Auxiliar	88247	SINAPI	AUXILIAR DE ELETRICISTA COM ENCARGOS COMPLEMENTARES	SEDI - SERVIÇOS DIVERSOS	H	0,2470000	21,81	5,38	
Composição Auxiliar	88264	SINAPI	ELETRICISTA COM ENCARGOS COMPLEMENTARES	SEDI - SERVIÇOS DIVERSOS	H	0,2470000	26,49	6,54	
Insumo	00002556	SINAPI	CAIXA DE LUZ "4 X 2" EM ACO ESMALTADA	Material	UN	1,0000000	1,64	1,64	
				MO sem LS =>	8,73	LS =>	0,00	MO com LS =>	8,73
				Valor do BDI =>	2,86			Valor com BDI =>	16,95

2.7.4	Código	Banco	Descrição	Tipo	Und	Quant.	Valor Unit	Total	
Composição	92865	SINAPI	CAIXA OCTOGONAL 4" X 4", METÁLICA, INSTALADA EM LAJE - FORNECIMENTO E INSTALAÇÃO. AF_12/2015	INEL - INSTALAÇÃO ELÉTRICA/ELETRIFICAÇÃO E	UN	1,0000000	10,36	10,36	
Composição Auxiliar	88247	SINAPI	AUXILIAR DE ELETRICISTA COM ENCARGOS COMPLEMENTARES	SEDI - SERVIÇOS DIVERSOS	H	0,1430000	21,81	3,11	
Composição Auxiliar	88264	SINAPI	ELETRICISTA COM ENCARGOS COMPLEMENTARES	SEDI - SERVIÇOS DIVERSOS	H	0,1430000	26,49	3,78	
Insumo	00010569	SINAPI	CAIXA DE PASSAGEM / DERIVACAO / LUZ, OCTOGONAL 4 X4, EM ACO ESMALTADA, COM FUNDO MOVEL SIMPLES (FMS)	Material	UN	1,0000000	3,47	3,47	
				MO sem LS =>	4,99	LS =>	0,00	MO com LS =>	4,99
				Valor do BDI =>	2,10			Valor com BDI =>	12,46

2.7.5	Código	Banco	Descrição	Tipo	Und	Quant.	Valor Unit	Total	
Composição	4279	ORSE	Tomada dupla, de embutir, para uso geral, 2P+T, ABNT, 10A	Tomadas Convencionais e Interruptores	un	1,0000000	37,91	37,91	
Composição Auxiliar	10549	ORSE	Encargos Complementares - Servente	Provisórios	h	0,7000000	3,70	2,59	
Composição Auxiliar	10552	ORSE	Encargos Complementares - Eletricista	Provisórios	h	0,7000000	3,57	2,49	
Insumo	9106	ORSE	Tomada dupla, de embutir, para uso geral, 2p+t, ABNT, 10A Un	0	Un	1,0000000	9,00	9,00	
Insumo	00001872	SINAPI	CAIXA DE PASSAGEM, EM PVC, DE 4" X 2", PARA ELETRODUTO FLEXIVEL CORRUGADO	Material	UN	1,0000000	1,49	1,49	
Insumo	00002436	SINAPI	ELETRICISTA (HORISTA)	Mão de Obra	H	0,7000000	19,26	13,48	
Insumo	00006111	SINAPI	SERVENTE DE OBRAS	Mão de Obra	H	0,7000000	12,66	8,86	
				MO sem LS =>	22,34	LS =>	0,00	MO com LS =>	22,34
				Valor do BDI =>	7,71			Valor com BDI =>	45,62

2.7.6	Código	Banco	Descrição	Tipo	Und	Quant.	Valor Unit	Total	
Composição	91953	SINAPI	INTERRUPTOR SIMPLES (1 MÓDULO), 10A/250V, INCLUINDO SUPORTE E PLACA - FORNECIMENTO E INSTALAÇÃO. AF_12/2015	INEL - INSTALAÇÃO ELÉTRICA/ELETRIFICAÇÃO E	UN	1,0000000	25,57	25,57	
Composição Auxiliar	91952	SINAPI	INTERRUPTOR SIMPLES (1 MÓDULO), 10A/250V, SEM SUPORTE E SEM PLACA - FORNECIMENTO E INSTALAÇÃO. AF_12/2015	INEL - INSTALAÇÃO ELÉTRICA/ELETRIFICAÇÃO E	UN	1,0000000	17,81	17,81	
Composição Auxiliar	91946	SINAPI	SUPORTE PARAFUSADO COM PLACA DE ENCAIXE 4" X 2" MÉDIO (1,30 M DO PISO) PARA PONTO ELÉTRICO - FORNECIMENTO E INSTALAÇÃO. AF_12/2015	INEL - INSTALAÇÃO ELÉTRICA/ELETRIFICAÇÃO E	UN	1,0000000	7,76	7,76	
				MO sem LS =>	10,33	LS =>	0,00	MO com LS =>	10,33
				Valor do BDI =>	5,20			Valor com BDI =>	30,77

PREFEITURA MUNICIPAL DE MARCELINO VIEIRA
CNPJ: 08.357.618/0001-15

2.7.7	Código	Banco	Descrição	Tipo	Und	Quant.	Valor Unit	Total		
Composição	13176	ORSE	Luminária sobrepor quadrada Led 24W*, 6500K G- Light ou similar	Luminárias Internas	un	1,0000000	98,83	98,83		
Composição Auxiliar	10552	ORSE	Encargos Complementares - Eletricista	Provisórios	h	1,0000000	3,57	3,57		
Composição Auxiliar	10549	ORSE	Encargos Complementares - Servente	Provisórios	h	1,0000000	3,70	3,70		
Insumo	13962	ORSE	Luminária sobrepor quadrada Led 24W*, 6500K G- Light ou similar un	0	un	1,0000000	59,64	59,64		
Insumo	00002436	SINAPI	ELETRICISTA (HORISTA)	Mão de Obra	H	1,0000000	19,26	19,26		
Insumo	00006111	SINAPI	SERVENTE DE OBRAS	Mão de Obra	H	1,0000000	12,66	12,66		
					MO sem LS =>	31,92	LS =>	0,00	MO com LS =>	31,92
					Valor do BDI =>	20,11			Valor com BDI =>	118,94

2.7.8	Código	Banco	Descrição	Tipo	Und	Quant.	Valor Unit	Total		
Composição	97607	SINAPI	LUMINÁRIA ARANDELA TIPO TARTARUGA, DE SOBREPOR, COM 1 LÂMPADA LED DE 6 W, SEM REATOR - FORNECIMENTO E INSTALAÇÃO. AF_02/2020	INEL - INSTALAÇÃO ELÉTRICA/ELETRIFICAÇÃO E	UN	1,0000000	78,88	78,88		
Composição Auxiliar	88247	SINAPI	AUXILIAR DE ELETRICISTA COM ENCARGOS COMPLEMENTARES	SEDI - SERVIÇOS DIVERSOS	H	0,2299000	21,81	5,01		
Composição Auxiliar	88264	SINAPI	ELETRICISTA COM ENCARGOS COMPLEMENTARES	SEDI - SERVIÇOS DIVERSOS	H	0,5518000	26,49	14,61		
Insumo	00038193	SINAPI	LAMPADA LED 6 W BIVOLT BRANCA, FORMATO TRADICIONAL (BASE E27)	Material	UN	1,0000000	7,81	7,81		
Insumo	00038775	SINAPI	LUMINARIA TIPO TARTARUGA PARA AREA EXTERNA EM ALUMINIO, COM GRADE, PARA 1 LAMPADA, BASE E27, POTENCIA MAXIMA 40/60 W (NAO INCLUI LAMPADA)	Material	UN	1,0000000	51,45	51,45		
					MO sem LS =>	14,42	LS =>	0,00	MO com LS =>	14,42
					Valor do BDI =>	16,05			Valor com BDI =>	94,93

2.7.9	Código	Banco	Descrição	Tipo	Und	Quant.	Valor Unit	Total		
Composição	93661	SINAPI	DISJUNTOR BIPOLAR TIPO DIN, CORRENTE NOMINAL DE 16A - FORNECIMENTO E INSTALAÇÃO. AF_10/2020	INEL - INSTALAÇÃO ELÉTRICA/ELETRIFICAÇÃO E	UN	1,0000000	58,77	58,77		
Composição Auxiliar	88247	SINAPI	AUXILIAR DE ELETRICISTA COM ENCARGOS COMPLEMENTARES	SEDI - SERVIÇOS DIVERSOS	H	0,0952000	21,81	2,07		
Composição Auxiliar	88264	SINAPI	ELETRICISTA COM ENCARGOS COMPLEMENTARES	SEDI - SERVIÇOS DIVERSOS	H	0,0952000	26,49	2,52		
Insumo	00034616	SINAPI	DISJUNTOR TIPO DIN/IEC, BIPOLAR DE 6 ATE 32A	Material	UN	1,0000000	52,22	52,22		
Insumo	00001570	SINAPI	TERMINAL A COMPRESSAO EM COBRE ESTANHADO PARA CABO 2,5 MM2, 1 FURO E 1 COMPRESSAO, PARA PARAFUSO DE FIXACAO M5	Material	UN	2,0000000	0,98	1,96		
					MO sem LS =>	3,32	LS =>	0,00	MO com LS =>	3,32
					Valor do BDI =>	11,95			Valor com BDI =>	70,72

2.7.10	Código	Banco	Descrição	Tipo	Und	Quant.	Valor Unit	Total
Composição	101876	SINAPI	QUADRO DE DISTRIBUIÇÃO DE ENERGIA EM PVC, DE EMBUTIR, SEM BARRAMENTO, PARA 6 DISJUNTORES - FORNECIMENTO E INSTALAÇÃO. AF_10/2020	INEL - INSTALAÇÃO ELÉTRICA/ELETRIFICAÇÃO E	UN	1,0000000	70,37	70,37

PREFEITURA MUNICIPAL DE MARCELINO VIEIRA
CNPJ: 08.357.618/0001-15

Composição Auxiliar	87367	SINAPI	ARGAMASSA TRAÇO 1:1:6 (EM VOLUME DE CIMENTO, CAL E AREIA MÉDIA ÚMIDA) PARA EMBOÇO/MASSA ÚNICA/ASSENTAMENTO DE ALVENARIA DE VEDAÇÃO, PREPARO MANUAL. AF_08/2019	SEDI - SERVIÇOS DIVERSOS	m³	0,0044000	554,78	2,44		
Composição Auxiliar	88247	SINAPI	AUXILIAR DE ELETRICISTA COM ENCARGOS COMPLEMENTARES	SEDI - SERVIÇOS DIVERSOS	H	0,3259000	21,81	7,10		
Composição Auxiliar	88264	SINAPI	ELETRICISTA COM ENCARGOS COMPLEMENTARES	SEDI - SERVIÇOS DIVERSOS	H	0,3259000	26,49	8,63		
Insumo	00039795	SINAPI	QUADRO DE DISTRIBUICAO, SEM BARRAMENTO, EM PVC, DE EMBUTIR, PARA 6 DISJUNTORES NEMA OU 8 DISJUNTORES DIN	Material	UN	1,0000000	52,20	52,20		
					MO sem LS =>	12,03	LS =>	0,00	MO com LS =>	12,03
					Valor do BDI =>	14,32			Valor com BDI =>	84,69

2.7.11	Código	Banco	Descrição	Tipo	Und	Quant.	Valor Unit	Total		
Composição	13150	ORSE	Dispositivo de proteção contra surto de tensão DPS 20kA - 175v	Fusíveis, Disjuntores e Chaves	un	1,0000000	79,91	79,91		
Composição Auxiliar	10552	ORSE	Encargos Complementares - Eletricista	Provisórios	h	0,3000000	3,57	1,07		
Composição Auxiliar	10549	ORSE	Encargos Complementares - Servente	Provisórios	h	0,3000000	3,70	1,11		
Insumo	00039465	SINAPI	DISPOSITIVO DPS CLASSE II, 1 POLO, TENSAO MAXIMA DE 175 V, CORRENTE MAXIMA DE *20* KA (TIPO AC)	Material	UN	1,0000000	68,17	68,17		
Insumo	00002436	SINAPI	ELETRICISTA (HORISTA)	Mão de Obra	H	0,3000000	19,26	5,77		
Insumo	00006111	SINAPI	SERVENTE DE OBRAS	Mão de Obra	H	0,3000000	12,66	3,79		
					MO sem LS =>	9,56	LS =>	0,00	MO com LS =>	9,56
					Valor do BDI =>	16,26			Valor com BDI =>	96,17

2.7.12	Código	Banco	Descrição	Tipo	Und	Quant.	Valor Unit	Total		
Composição	96985	SINAPI	HASTE DE ATERRAMENTO 5/8 PARA SPDA - FORNECIMENTO E INSTALAÇÃO. AF_12/2017	INEL - INSTALAÇÃO ELÉTRICA/ELETRIFICAÇÃO E	UN	1,0000000	86,12	86,12		
Composição Auxiliar	88247	SINAPI	AUXILIAR DE ELETRICISTA COM ENCARGOS COMPLEMENTARES	SEDI - SERVIÇOS DIVERSOS	H	0,2531000	21,81	5,52		
Composição Auxiliar	88264	SINAPI	ELETRICISTA COM ENCARGOS COMPLEMENTARES	SEDI - SERVIÇOS DIVERSOS	H	0,2531000	26,49	6,70		
Insumo	00003379	SINAPI	HASTE DE ATERRAMENTO EM ACO COM 3,00 M DE COMPRIMENTO E DN = 5/8", REVESTIDA COM BAIXA CAMADA DE COBRE, SEM CONECTOR	Material	UN	1,0000000	73,90	73,90		
					MO sem LS =>	8,85	LS =>	0,00	MO com LS =>	8,85
					Valor do BDI =>	17,52			Valor com BDI =>	103,64

2.8.1	Código	Banco	Descrição	Tipo	Und	Quant.	Valor Unit	Total
Composição	91338	SINAPI	PORTA DE ALUMÍNIO DE ABRIR COM LAMBRI, COM GUARNIÇÃO, FIXAÇÃO COM PARAFUSOS - FORNECIMENTO E INSTALAÇÃO. AF_12/2019	ESQV - ESQUADRIAS/FERRAGENS/VIDROS	m²	1,0000000	638,03	638,03
Composição Auxiliar	88309	SINAPI	PEDREIRO COM ENCARGOS COMPLEMENTARES	SEDI - SERVIÇOS DIVERSOS	H	0,3563000	23,68	8,43
Composição Auxiliar	88316	SINAPI	SERVENTE COM ENCARGOS COMPLEMENTARES	SEDI - SERVIÇOS DIVERSOS	H	0,1779000	19,38	3,44
Insumo	00007568	SINAPI	BUCHA DE NYLON SEM ABA S10, COM PARAFUSO DE 6,10 X 65 MM EM ACO ZINCADO COM ROSCA SOBERBA, CABECA CHATA E FENDA PHILLIPS	Material	UN	4,8166000	1,16	5,58

PREFEITURA MUNICIPAL DE MARCELINO VIEIRA
CNPJ: 08.357.618/0001-15

Insumo	00036888	SINAPI	GUARNICAO / MOLDURA / ARREMATE DE ACABAMENTO PARA ESQUADRIA, EM ALUMINIO PERFIL 25, ACABAMENTO ANODIZADO BRANCO OU BRILHANTE, PARA 1 FACE	Material	M	6,8504000	20,45	140,09		
Insumo	00004914	SINAPI	PORTA DE ABRIR EM ALUMINIO COM LAMBRI HORIZONTAL/LAMINADA, ACABAMENTO ANODIZADO NATURAL, SEM GUARNICAO/ALIZAR/VISTA	Material	m ²	1,0000000	450,05	450,05		
Insumo	00000142	SINAPI	SELANTE ELASTICO MONOCOMPONENTE A BASE DE POLIURETANO (PU) PARA JUNTAS DIVERSAS	Material	310ML	0,8829000	34,48	30,44		
				MO sem LS =>		8,35	LS =>	0,00	MO com LS =>	8,35
				Valor do BDI =>		129,83			Valor com BDI =>	767,86

2.8.2	Código	Banco	Descrição	Tipo	Und	Quant.	Valor Unit	Total		
Composição	101161	SINAPI	ALVENARIA DE VEDAÇÃO COM ELEMENTO VAZADO DE CONCRETO (COBOGÓ) DE 7X50X50CM E ARGAMASSA DE ASSENTAMENTO COM PREPARO EM BETONEIRA. AF_05/2020	PARE - PAREDES/PAINES	m ²	1,0000000	191,30	191,30		
Composição Auxiliar	100489	SINAPI	ARGAMASSA TRAÇO 1:3 (EM VOLUME DE CIMENTO E AREIA MÉDIA ÚMIDA), PREPARO MECÂNICO COM BETONEIRA 600 L. AF_08/2019	SEDI - SERVIÇOS DIVERSOS	m ³	0,0100000	501,41	5,01		
Composição Auxiliar	88309	SINAPI	PEDREIRO COM ENCARGOS COMPLEMENTARES	SEDI - SERVIÇOS DIVERSOS	H	2,0550000	23,68	48,66		
Composição Auxiliar	88316	SINAPI	SERVENTE COM ENCARGOS COMPLEMENTARES	SEDI - SERVIÇOS DIVERSOS	H	1,0280000	19,38	19,92		
Insumo	00000665	SINAPI	ELEMENTO VAZADO DE CONCRETO, QUADRICULADO, 16 FUROS *50 X 50 X 7* CM	Material	UN	3,9500000	29,80	117,71		
				MO sem LS =>		48,79	LS =>	0,00	MO com LS =>	48,79
				Valor do BDI =>		38,92			Valor com BDI =>	230,22

2.8.3	Código	Banco	Descrição	Tipo	Und	Quant.	Valor Unit	Total		
Composição	91304	SINAPI	FECHADURA DE EMBUTIR COM CILINDRO, EXTERNA, COMPLETA, ACABAMENTO PADRÃO POPULAR, INCLUSO EXECUÇÃO DE FURO - FORNECIMENTO E INSTALAÇÃO. AF_12/2019	ESQV - ESQUADRIAS/FERRAGENS/VIDROS	UN	1,0000000	90,90	90,90		
Composição Auxiliar	88261	SINAPI	CARPINTEIRO DE ESQUADRIA COM ENCARGOS COMPLEMENTARES	SEDI - SERVIÇOS DIVERSOS	H	1,0020000	22,66	22,70		
Composição Auxiliar	88316	SINAPI	SERVENTE COM ENCARGOS COMPLEMENTARES	SEDI - SERVIÇOS DIVERSOS	H	0,5010000	19,38	9,70		
Insumo	00003080	SINAPI	FECHADURA ESPELHO PARA PORTA EXTERNA, EM ACO INOX (MAQUINA, TESTA E CONTRA-TESTA) E EM ZAMAC (MACANETA, LINGUETA E TRINCOS) COM ACABAMENTO CROMADO, MAQUINA DE 40 MM, INCLUINDO CHAVE TIPO CILINDRO	Material	CJ	1,0000000	58,50	58,50		
				MO sem LS =>		22,62	LS =>	0,00	MO com LS =>	22,62
				Valor do BDI =>		18,49			Valor com BDI =>	109,39

2.8.4	Código	Banco	Descrição	Tipo	Und	Quant.	Valor Unit	Total
Composição	9290	ORSE	Portão de ferro de abrir, quadro em tubo de aço galv.1 1/2", barra quadrada 1/2" na vertical e barra chata de 1 x 3/16" na horizontal, inclusive dobradiças e e ferrolho	Esquadrias de Ferro	m ²	1,0000000	480,58	480,58
Composição Auxiliar	124	ORSE	Concreto simples fabricado na obra, fck=13,5 mpa (b1/b2), sem lançamento e adensamento	Concreto Simples	m ³	0,0140000	502,36	7,03

PREFEITURA MUNICIPAL DE MARCELINO VIEIRA
CNPJ: 08.357.618/0001-15

Composição Auxiliar	10549	ORSE	Encargos Complementares - Servente	Provisórios	h	1,0000000	3,70	3,70		
Composição Auxiliar	10550	ORSE	Encargos Complementares - Pedreiro	Provisórios	h	1,0000000	3,57	3,57		
Composição Auxiliar	10594	ORSE	Encargos Complementares - Serralheiro ou Operador de Equipamento Leve	Provisórios	h	1,6000000	3,54	5,66		
Insumo	261	ORSE	Barra quadrada de ferro 1/2" (1,27 kg/m) m	0	kg	7,0000000	22,59	158,13		
Insumo	2308	ORSE	Tubo de aço galvanizado leve c/ costura c/ rosca BSP Ø = 48,3mm (1.1/2"), e = 2,65mm, l = 6000mm NBR 5580 m	0	barra	3,1500000	68,64	216,21		
Insumo	00000546	SINAPI	BARRA DE ACO CHATA, RETANGULAR (QUALQUER BITOLA)	Material	KG	1,5000000	10,37	15,55		
Insumo	00010997	SINAPI	ELETRODO REVESTIDO AWS - E7018, DIAMETRO IGUAL A 4,00 MM	Material	KG	0,4200000	34,47	14,47		
Insumo	00004750	SINAPI	PEDREIRO (HORISTA)	Mão de Obra	H	1,0000000	16,77	16,77		
Insumo	00006110	SINAPI	SERRALHEIRO (HORISTA)	Mão de Obra	H	1,6000000	16,77	26,83		
Insumo	00006111	SINAPI	SERVENTE DE OBRAS	Mão de Obra	H	1,0000000	12,66	12,66		
				MO sem LS =>		57,32	LS =>	0,00	MO com LS =>	57,32
				Valor do BDI =>		97,79			Valor com BDI =>	578,37

2.9.1	Código	Banco	Descrição	Tipo	Und	Quant.	Valor Unit	Total		
Composição	88485	SINAPI	APLICAÇÃO DE FUNDO SELADOR ACRÍLICO EM PAREDES, UMA DEMÃO. AF_06/2014	PINT - PINTURAS	m²	1,0000000	2,14	2,14		
Composição Auxiliar	88310	SINAPI	PINTOR COM ENCARGOS COMPLEMENTARES	SEDI - SERVIÇOS DIVERSOS	H	0,0390000	23,99	0,93		
Composição Auxiliar	88316	SINAPI	SERVENTE COM ENCARGOS COMPLEMENTARES	SEDI - SERVIÇOS DIVERSOS	H	0,0140000	19,38	0,27		
Insumo	00006085	SINAPI	SELADOR ACRILICO OPACO PREMIUM INTERIOR/EXTERIOR	Material	L	0,1600000	5,91	0,94		
				MO sem LS =>		0,81	LS =>	0,00	MO com LS =>	0,81
				Valor do BDI =>		0,43			Valor com BDI =>	2,57

2.9.2	Código	Banco	Descrição	Tipo	Und	Quant.	Valor Unit	Total		
Composição	88484	SINAPI	APLICAÇÃO DE FUNDO SELADOR ACRÍLICO EM TETO, UMA DEMÃO. AF_06/2014	PINT - PINTURAS	m²	1,0000000	2,52	2,52		
Composição Auxiliar	88310	SINAPI	PINTOR COM ENCARGOS COMPLEMENTARES	SEDI - SERVIÇOS DIVERSOS	H	0,0510000	23,99	1,22		
Composição Auxiliar	88316	SINAPI	SERVENTE COM ENCARGOS COMPLEMENTARES	SEDI - SERVIÇOS DIVERSOS	H	0,0190000	19,38	0,36		
Insumo	00006085	SINAPI	SELADOR ACRILICO OPACO PREMIUM INTERIOR/EXTERIOR	Material	L	0,1600000	5,91	0,94		
				MO sem LS =>		1,06	LS =>	0,00	MO com LS =>	1,06
				Valor do BDI =>		0,51			Valor com BDI =>	3,03

2.9.3	Código	Banco	Descrição	Tipo	Und	Quant.	Valor Unit	Total
Composição	88496	SINAPI	APLICAÇÃO E LIXAMENTO DE MASSA LÁTEX EM TETO, DUAS DEMÃOS. AF_06/2014	PINT - PINTURAS	m²	1,0000000	23,75	23,75
Composição Auxiliar	88310	SINAPI	PINTOR COM ENCARGOS COMPLEMENTARES	SEDI - SERVIÇOS DIVERSOS	H	0,6720000	23,99	16,12
Composição Auxiliar	88316	SINAPI	SERVENTE COM ENCARGOS COMPLEMENTARES	SEDI - SERVIÇOS DIVERSOS	H	0,2470000	19,38	4,78
Insumo	00003767	SINAPI	LIXA EM FOLHA PARA PAREDE OU MADEIRA, NUMERO 120, COR VERMELHA	Material	UN	0,1000000	0,60	0,06

PREFEITURA MUNICIPAL DE MARCELINO VIEIRA
CNPJ: 08.357.618/0001-15

Insumo	00043626	SINAPI	MASSA CORRIDA PARA SUPERFICIES DE AMBIENTES INTERNOS	Material	KG	1,5550200	1,80	2,79	
				MO sem LS =>	14,06	LS =>	0,00	MO com LS =>	14,06
				Valor do BDI =>	4,83			Valor com BDI =>	28,58

2.9.4	Código	Banco	Descrição	Tipo	Und	Quant.	Valor Unit	Total	
Composição	88497	SINAPI	APLICAÇÃO E LIXAMENTO DE MASSA LÁTEX EM PAREDES, DUAS DEMÃOS. AF_06/2014	PINT - PINTURAS	m²	1,0000000	12,53	12,53	
Composição Auxiliar	88310	SINAPI	PINTOR COM ENCARGOS COMPLEMENTARES	SEDI - SERVIÇOS DIVERSOS	H	0,3120000	23,99	7,48	
Composição Auxiliar	88316	SINAPI	SERVENTE COM ENCARGOS COMPLEMENTARES	SEDI - SERVIÇOS DIVERSOS	H	0,1140000	19,38	2,20	
Insumo	00003767	SINAPI	LIXA EM FOLHA PARA PAREDE OU MADEIRA, NUMERO 120, COR VERMELHA	Material	UN	0,1000000	0,60	0,06	
Insumo	00043626	SINAPI	MASSA CORRIDA PARA SUPERFICIES DE AMBIENTES INTERNOS	Material	KG	1,5550200	1,80	2,79	
				MO sem LS =>	6,51	LS =>	0,00	MO com LS =>	6,51
				Valor do BDI =>	2,54			Valor com BDI =>	15,07

2.9.5	Código	Banco	Descrição	Tipo	Und	Quant.	Valor Unit	Total	
Composição	88489	SINAPI	APLICAÇÃO MANUAL DE PINTURA COM TINTA LÁTEX ACRÍLICA EM PAREDES, DUAS DEMÃOS. AF_06/2014	PINT - PINTURAS	m²	1,0000000	9,75	9,75	
Composição Auxiliar	88310	SINAPI	PINTOR COM ENCARGOS COMPLEMENTARES	SEDI - SERVIÇOS DIVERSOS	H	0,1870000	23,99	4,48	
Composição Auxiliar	88316	SINAPI	SERVENTE COM ENCARGOS COMPLEMENTARES	SEDI - SERVIÇOS DIVERSOS	H	0,0690000	19,38	1,33	
Insumo	00007356	SINAPI	TINTA LATEX ACRILICA PREMIUM, COR BRANCO FOSCO	Material	L	0,3300000	11,96	3,94	
				MO sem LS =>	3,91	LS =>	0,00	MO com LS =>	3,91
				Valor do BDI =>	1,98			Valor com BDI =>	11,73

2.9.6	Código	Banco	Descrição	Tipo	Und	Quant.	Valor Unit	Total	
Composição	88488	SINAPI	APLICAÇÃO MANUAL DE PINTURA COM TINTA LÁTEX ACRÍLICA EM TETO, DUAS DEMÃOS. AF_06/2014	PINT - PINTURAS	m²	1,0000000	11,51	11,51	
Composição Auxiliar	88310	SINAPI	PINTOR COM ENCARGOS COMPLEMENTARES	SEDI - SERVIÇOS DIVERSOS	H	0,2440000	23,99	5,85	
Composição Auxiliar	88316	SINAPI	SERVENTE COM ENCARGOS COMPLEMENTARES	SEDI - SERVIÇOS DIVERSOS	H	0,0890000	19,38	1,72	
Insumo	00007356	SINAPI	TINTA LATEX ACRILICA PREMIUM, COR BRANCO FOSCO	Material	L	0,3300000	11,96	3,94	
				MO sem LS =>	5,09	LS =>	0,00	MO com LS =>	5,09
				Valor do BDI =>	2,34			Valor com BDI =>	13,85

3.4	Código	Banco	Descrição	Tipo	Und	Quant.	Valor Unit	Total
Composição	102362	SINAPI	ALAMBRADO PARA QUADRA POLIESPORTIVA, ESTRUTURADO POR TUBOS DE AÇO GALVANIZADO, (MONTANTES COM DIAMETRO 2", TRAVESSAS E ESCORAS COM DIÂMETRO 1 ½), COM TELA DE ARAME GALVANIZADO, FIO 14 BWG E MALHA QUADRADA 5X5CM (EXCETO MURETA). AF_03/2021	URBA - URBANIZAÇÃO	m²	1,0000000	153,00	153,00

PREFEITURA MUNICIPAL DE MARCELINO VIEIRA
CNPJ: 08.357.618/0001-15

Composição Auxiliar	94962	SINAPI	CONCRETO MAGRO PARA LASTRO, TRAÇO 1:4,5:4,5 (EM MASSA SECA DE CIMENTO/ AREIA MÉDIA/ BRITA 1) - PREPARO MECÂNICO COM BETONEIRA 400 L. AF_05/2021	FUES - FUNDAÇÕES E ESTRUTURAS	m³	0,0045000	400,80	1,80		
Composição Auxiliar	88315	SINAPI	SERRALHEIRO COM ENCARGOS COMPLEMENTARES	SEDI - SERVIÇOS DIVERSOS	H	0,9774000	23,55	23,01		
Composição Auxiliar	88316	SINAPI	SERVENTE COM ENCARGOS COMPLEMENTARES	SEDI - SERVIÇOS DIVERSOS	H	0,9974000	19,38	19,32		
Insumo	00043130	SINAPI	ARAME GALVANIZADO 12 BWG, D = 2,76 MM (0,048 KG/M) OU 14 BWG, D = 2,11 MM (0,026 KG/M)	Material	KG	0,0797000	29,70	2,36		
Insumo	00011002	SINAPI	ELETRODO REVESTIDO AWS - E6013, DIAMETRO IGUAL A 2,50 MM	Material	KG	0,0025000	33,10	0,08		
Insumo	00007167	SINAPI	TELA DE ARAME GALVANIZADA QUADRANGULAR / LOSANGULAR, FIO 2,11 MM (14 BWG), MALHA 5 X 5 CM, H = 2 M	Material	m²	1,0203000	30,52	31,13		
Insumo	00007696	SINAPI	TUBO ACO GALVANIZADO COM COSTURA, CLASSE MEDIA, DN 2", E = *3,65* MM, PESO *5,10* KG/M (NBR 5580)	Material	M	0,6105000	66,65	40,68		
Insumo	00007698	SINAPI	TUBO ACO GALVANIZADO COM COSTURA, CLASSE MEDIA, DN 1.1/4", E = *3,25* MM, PESO *3,14* KG/M (NBR 5580)	Material	M	0,8701000	39,79	34,62		
				MO sem LS =>		29,61	LS =>	0,00	MO com LS =>	29,61
				Valor do BDI =>		31,13			Valor com BDI =>	184,13

FRANCISCO RAIR DE SANTANA
ENGENHEIRO CIVIL FISCAL
CREA 2116105510/RN

KERLES JÁCOME SARMENTO
PREFEITO MUNICIPAL
CPF 490.620.264-00

22 de setembro de 2022, Marcelino Vieira-RN

PREFEITURA MUNICIPAL DE MARCELINO VIEIRA
CNPJ: 08.357.618/0001-15



Obra
SERVIÇOS DE REFORMA DO ESTÁDIO BEIRA-RIO (OS SERVIÇOS CONTEMPLAM
CONSTRUÇÃO DE VESTIÁRIOS, BANHEIROS, BANCOS DE RESERVAS E ALAMBRADO). NA
CIDADE DE MARCELINO VIEIRA-RN

Bancos
SINAPI - 08/2022 - Rio
Grande do Norte
ORSE - 07/2022 - Sergipe
SEINFRA - 027 - Ceará
CAERN - 11/2021 - Rio
Grande do Norte

B.D.I.
20,35%

Encargos Sociais
Não Desonerado: embutido nos
preços unitário dos insumos de
mão de obra, de acordo com as
bases.

Cronograma Físico e Financeiro

Item	Descrição	Total Por Etapa	30 DIAS	60 DIAS	90 DIAS	120 DIAS
1	SERVIÇOS PRELIMINARES	100,00%	100,00%			
		3.136,60	3.136,60			
2	CONSTRUÇÃO DE VESTIÁRIOS E BANCOS DE RESERVAS	100,00%	18,33%	45,10%	27,15%	9,41%
		149.897,98	27.480,21	67.610,14	40.696,40	14.111,23
2.1	MOVIMENTO DE TERRA	100,00%	100,00%			
		566,47	566,47			
2.2	ESTRUTURA	100,00%	50,00%	50,00%		
		40.853,24	20.426,62	20.426,62		
2.3	ALVENARIAS E REVESTIMENTOS ARGAMASSADOS	100,00%		50,00%	50,00%	
		36.032,87		18.016,44	18.016,44	
2.4	PISOS E REVESTIMENTOS CERÂMICOS	100,00%		50,00%	50,00%	
		10.964,52		5.482,26	5.482,26	
2.5	COBERTURA	100,00%		25,00%	25,00%	50,00%
		10.707,87		2.676,97	2.676,97	5.353,94
2.6	INSTALAÇÕES HIDROSSANITÁRIAS	100,00%	25,00%	50,00%	25,00%	
		16.791,16	4.197,79	8.395,58	4.197,79	
2.7	INSTALAÇÕES ELÉTRICAS	100,00%	25,00%	50,00%	25,00%	
		9.157,32	2.289,33	4.578,66	2.289,33	
2.8	ESQUADRIAS	100,00%		50,00%	50,00%	
		16.067,24		8.033,62	8.033,62	
2.9	PINTURA	100,00%				100,00%
		8.757,29				8.757,29
3	CONSTRUÇÃO DE ALAMBRADO	100,00%	25,00%	25,00%	25,00%	25,00%
		75.912,09	18.978,02	18.978,02	18.978,02	18.978,02
Porcentagem			21,66%	37,82%	26,06%	14,45%
Custo			49.594,83	86.588,17	59.674,43	33.089,25
Porcentagem Acumulado			21,66%	59,48%	85,55%	100,0%
Custo Acumulado			49.594,83	136.182,99	195.857,42	228.946,67

FRANCISCO RAIR DE SANTANA
ENGENHEIRO CIVIL FISCAL
CREA 2116105510/RN

KERLES JÁCOME SARMENTO
PREFEITO MUNICIPAL
CPF 490.620.264-00

23 de setembro de 2022, Marcelino Vieira-RN

Quadro de Composição do BDI 1

Grau de Sigilo
#PUBLICO

Nº TC/CR 0	PROPONENTE / TOMADOR PREFEITURA MUNICIPAL DE MARCELINO VIEIRA-RN
----------------------	--

OBJETO SERVIÇOS DE REFORMA DO ESTÁDIO BEIRA-RIO (OS SERVIÇOS CONTEMPLAM CONSTRUÇÃO DE VESTIÁRIOS, BANHEIROS, BANCOS DE RESERVAS E ALAMBRADO). NA CIDADE DE MARCELINO VIEIRA-RN
--

TIPO DE OBRA DO EMPREENDIMENTO Construção e Reforma de Edifícios	DESONERAÇÃO Não
--	---------------------------

Conforme legislação tributária municipal, definir estimativa de percentual da base de cálculo para o ISS:	100,00%
Sobre a base de cálculo, definir a respectiva alíquota do ISS (entre 2% e 5%):	5,00%

Itens	Siglas	% Adotado	Situação	Intervalo de admissibilidade		
				1º Quartil	Médio	3º Quartil
Administração Central	AC	3,00%	-	3,00%	4,00%	5,50%
Seguro e Garantia	SG	0,00%	-	0,80%	0,80%	1,00%
Risco	R	0,35%	-	0,97%	1,27%	1,27%
Despesas Financeiras	DF	0,20%	-	0,59%	1,23%	1,39%
Lucro	L	6,16%	-	6,16%	7,40%	8,96%
Tributos (impostos COFINS 3%, e PIS 0,65%)	CP	3,65%	-	3,65%	3,65%	3,65%
Tributos (ISS, variável de acordo com o município)	ISS	5,00%	-	0,00%	2,50%	5,00%
Tributos (Contribuição Previdenciária - 0% ou 4,5%, conforme Lei 12.844/2013 - Desoneração)	CPRB	0,00%	OK	0,00%	4,50%	4,50%
BDI SEM desoneração (Fórmula Acórdão TCU)	BDI PAD	20,35%	OK	20,34%	22,12%	25,00%

Os valores de BDI foram calculados com o emprego da fórmula:

$$BDI.PAD = \frac{(1+AC + S + R + G) * (1 + DF) * (1+L)}{(1-CP-ISS)} - 1$$

Declaro para os devidos fins que, conforme legislação tributária municipal, a base de cálculo para Construção e Reforma de Edifícios, é de 100%, com a respectiva alíquota de 5%.

Observações:

Local:
0

Data:
22 de setembro de 2022

Responsável Técnico
Nome: FRANCISCO RAIR DE SANTANA
Título: ENGENHEIRO CIVIL
CREA/CAU: 2116105510

Responsável Tomador
Nome: KERLES JÁCOME SARMENTO
Cargo: PREFEITO MUNICIPAL

PREFEITURA MUNICIPAL DE MARCELINO VIEIRA

CNPJ: 08.357.618/0001-15



Obra

SERVIÇOS DE REFORMA DO ESTÁDIO BEIRA-RIO (OS SERVIÇOS CONTEMPLAM CONSTRUÇÃO DE VESTIÁRIOS, BANHEIROS, BANCOS DE RESERVAS E ALAMBRADO). NA CIDADE DE MARCELINO VIEIRA-RN

Memória de Cálculo

Item	Descrição	Und	A	C	L	H	N	QUANT.
1	SERVIÇOS PRELIMINARES							
1.1	Placa de obra em lona com impressão digital 1,50 x 2,00m, inclusive estrutura em metalon 20 x 20cm e escoramento, instalada - Rev 02 - 09/2021	M²	-	2,00	-	1,50	1,00	3,00
1.2	DEMOLIÇÃO DE ALVENARIA DE TIJOLOS S/ REAPROVEITAMENTO	m³	-	-	-	-	-	18,89
	PAREDE DO MURO		-	18,00	0,15	2,20	1,00	5,94
	PAREDE CURVADA		-	13,00	0,15	3,12	1,00	6,08
	PAREDES INTERNAS		-	5,00	0,15	3,00	1,00	2,25
	PAREDES BANCO DE RESERVA 01		-	7,00	0,15	2,20	1,00	2,31
	PAREDES BANCO DE RESERVA 02		-	7,00	0,15	2,20	1,00	2,31
1.3	DEMOLIÇÃO DE LAJE PRÉ-MOLDADA	M²	28,98	14,00	2,07	0,12	1,00	3,47
1.4	REMOÇÃO DE PORTAS, DE FORMA MANUAL, SEM REAPROVEITAMENTO. AF_12/2017	m²	-	-	-	-	-	5,04
	PORTAS DE ACESSO AO CAMPO		1,68	-	0,80	2,10	3,00	5,04
2	CONSTRUÇÃO DE VESTIÁRIOS E BANCOS DE RESERVAS							
2.1	MOVIMENTO DE TERRA							
2.1.1	ESCAVAÇÃO MANUAL DE VALA COM PROFUNDIDADE MENOR OU IGUAL A 1,30 M. AF_02/2021	m³	-	0,80	0,80	0,80	12,00	6,14
2.2	ESTRUTURA							
2.2.1	ARMAÇÃO DE PILAR OU VIGA DE UMA ESTRUTURA CONVENCIONAL DE CONCRETO ARMADO EM UMA EDIFICAÇÃO TÉRREA OU SOBRADO UTILIZANDO AÇO CA-50 DE 10,0 MM - MONTAGEM. AF_12/2015	KG	VER QUADRO DE AÇO/CONCRETO					755,69
2.2.2	CORTE E DOBRA DE AÇO CA-60, DIÂMETRO DE 5,0 MM, UTILIZADO EM ESTRIBO CONTÍNUO HELICOIDAL. AF_09/2021	KG	VER QUADRO DE AÇO/CONCRETO					234,36
2.2.3	LAJE PRÉ-MOLDADA UNIDIRECIONAL, BIAPOIADA, PARA PISO, ENCHIMENTO EM CERÂMICA, VIGOTA CONVENCIONAL, ALTURA TOTAL DA LAJE (ENCHIMENTO+CAPA) = (8+4). AF_11/2020	M²	46,80	18,00	2,60	0,12	1,00	46,80

PREFEITURA MUNICIPAL DE MARCELINO VIEIRA

CNPJ: 08.357.618/0001-15

2.2.4	CONCRETO FCK = 25MPA, TRAÇO 1:2,3:2,7 (EM MASSA SECA DE CIMENTO/ AREIA MÉDIA/ BRITA 1) - PREPARO MECÂNICO COM BETONEIRA 400 L. AF_05/2021	m³	VER QUADRO DE AÇO/CONCRETO					9,06
2.2.5	CONCRETO CICLÓPICO FCK = 15MPA, 30% PEDRA DE MÃO EM VOLUME REAL, INCLUSIVE LANÇAMENTO. AF_05/2021	M³	-	0,80	0,80	0,80	12,00	6,14
2.2.6	LANÇAMENTO COM USO DE BALDES, ADENSAMENTO E ACABAMENTO DE CONCRETO EM ESTRUTURAS. AF_12/2015	m³	VER QUADRO DE AÇO/CONCRETO					9,06
2.2.7	Forma plana para estruturas, em compensado plastificado de 10mm, 02 usos, inclusive escoramento - Revisada 07.2015	m²	-	-	-	-	-	10,00
2.3	ALVENARIAS							
2.3.1	ALVENARIA DE VEDAÇÃO DE BLOCOS CERÂMICOS FURADOS NA HORIZONTAL DE 9X19X19 CM (ESPESSURA 9 CM) E ARGAMASSA DE ASSENTAMENTO COM PREPARO EM BETONEIRA. AF_12/2021	m²	VER QUADRO DE ALVENARIAS					192,60
2.3.2	ALVENARIA EM TIJOLO CERÂMICO FURADO 9X19X19CM, 1 VEZ (ESPESSURA 19 CM), ASSENTADO EM ARGAMASSA TRAÇO 1:4 (CIMENTO E AREIA MÉDIA), PREPARO MANUAL, JUNTA 1 CM. INC_11/2016	m²	VER QUADRO DE ALVENARIAS					7,00
2.3.4	Chapisco em parede com argamassa traço t1 - 1:3 (cimento / areia) - Revisado 08/2015	m²	VER QUADRO DE ALVENARIAS					385,20
2.3.5	Reboco ou emboço interno, de parede, com argamassa traço t6 - 1:2:10 (cimento / cal / areia), espessura 1,5 cm	m²	VER QUADRO DE ALVENARIAS					385,20
2.3.6	Reboco ou emboço interno, de teto, com argamassa traço t6 - 1:2:10 (cimento / cal / areia), espessura 1,5 cm	m²	-	17,70	2,30	-	1,00	40,71
2.3.7	VERGA MOLDADA IN LOCO EM CONCRETO PARA PORTAS COM MENOS DE 1,5 M DE VÃO. AF_03/2016	M	-	-	-	-	-	5,30
	PORTAS VESTIÁRIOS		-	-	1,30	-	2,00	2,60
	PORTA WC PNE		-	-	1,40	-	1,00	1,40
	PORTA DEPÓSITO		-	-	1,30	-	1,00	1,30
2.4	PISOS E REVESTIMENTOS CERÂMICOS							
2.4.1	LASTRO DE CONCRETO MAGRO, APLICADO EM PISOS, LAJES SOBRE SOLO OU RADIERS, ESPESSURA DE 5 CM. AF_07/2016	m²	-	-	-	-	-	61,29
	PISO VESTIÁRIOS 01 E 02		-	5,45	2,30	-	2,00	25,07
	PISO WC PNE		-	1,50	2,30	-	1,00	3,45

PREFEITURA MUNICIPAL DE MARCELINO VIEIRA

CNPJ: 08.357.618/0001-15

	PISO DEPÓSITO		-	1,50	2,30	-	1,00	3,45
	PISO ACESSO		-	3,20	2,60	-	1,00	8,32
	PISO BANCOS DE RESERVA		-	7,00	1,50	-	2,00	21,00
2.4.2	ARGAMASSA TRAÇO 1:3 (EM VOLUME DE CIMENTO E AREIA MÉDIA ÚMIDA) PARA CONTRAPISO, PREPARO MANUAL. AF_08/2019	m ³	-	-	-	-	-	1,05
	PISO BANCOS DE RESERVA		-	7,00	1,50	0,05	2,00	1,05
2.4.3	PISO EM GRANILITE, MARMORITE OU GRANITINA EM AMBIENTES INTERNOS, COM ESPESSURA DE 8 MM, INCLUSO MISTURA EM BETONEIRA, COLOCAÇÃO DAS JUNTAS, APLICAÇÃO DO PISO, 4 POLIMENTOS COM POLITRIZ, ESTUCAMENTO, SELADOR E CERA. AF_06/2022	m ²	-	-	-	-	-	40,29
	PISO VESTIÁRIOS 01 E 02		-	5,45	2,30	-	2,00	25,07
	PISO WC PNE		-	1,50	2,30	-	1,00	3,45
	PISO DEPÓSITO		-	1,50	2,30	-	1,00	3,45
	PISO ACESSO		-	3,20	2,60	-	1,00	8,32
2.4.4	REVESTIMENTO CERÂMICO PARA PAREDES INTERNAS COM PLACAS TIPO ESMALTADA EXTRA DE DIMENSÕES 33X45 CM APLICADAS EM AMBIENTES DE ÁREA MAIOR QUE 5 M² NA ALTURA INTEIRA DAS PAREDES. AF_06/2014	m ²				-		54,74
	PAREDE VASO E CHUVEIRO		-	7,28	-	2,20	2,00	32,03
	PAREDE LAVATÓRIOS		-	0,93	-	2,60	2,00	4,84
	PAREDE WC PNE		17,87	-	-	-	1,00	17,87
2.5	COBERTURA							
2.5.1	TRAMA DE MADEIRA COMPOSTA POR TERÇAS PARA TELHADOS DE ATÉ 2 ÁGUAS PARA TELHA ONDULADA DE FIBROCIMENTO, METÁLICA, PLÁSTICA OU TERMOACÚSTICA, INCLUSO TRANSPORTE VERTICAL. AF_07/2019	m ²	-	17,70	2,30	-	1,00	40,71
2.5.2	TELHAMENTO COM TELHA ONDULADA DE FIBROCIMENTO E = 6 MM, COM RECOBRIMENTO LATERAL DE 1 1/4 DE ONDA PARA TELHADO COM INCLINAÇÃO MÁXIMA DE 10°, COM ATÉ 2 ÁGUAS, INCLUSO IÇAMENTO. AF_07/2019	m ²	-	17,70	2,30	-	1,00	40,71

PREFEITURA MUNICIPAL DE MARCELINO VIEIRA

CNPJ: 08.357.618/0001-15

2.5.4	TRAMA DE AÇO COMPOSTA POR TERÇAS PARA TELHADOS DE ATÉ 2 ÁGUAS PARA TELHA ONDULADA DE FIBROCIMENTO, METÁLICA, PLÁSTICA OU TERMOACÚSTICA, INCLUSO TRANSPORTE VERTICAL. AF_07/2019	m²	-	7,00	1,65	-	2,00	23,10
2.5.5	TELHAMENTO COM TELHA DE AÇO/ALUMÍNIO E = 0,5 MM, COM ATÉ 2 ÁGUAS, INCLUSO IÇAMENTO. AF_07/2019	m²	-	7,00	1,65	-	2,00	23,10
2.5.6	RUFO EM CHAPA DE AÇO GALVANIZADO NÚMERO 24, CORTE DE 25 CM, INCLUSO TRANSPORTE VERTICAL. AF_07/2019	m	-	18,00	-	-	1,00	18,00
2.5.3	CHAPIM PRÉ-MOLDADO DE CONCRETO	M²	-	47,20	0,20	-	1,00	9,44
2.6	INSTALAÇÕES HIDROSSANITÁRIAS, LOUÇAS E ACESSÓRIOS							
2.6.1	TUBO PVC, SERIE NORMAL, ESGOTO PREDIAL, DN 100 MM, FORNECIDO E INSTALADO EM RAMAL DE DESCARGA OU RAMAL DE ESGOTO SANITÁRIO. AF_08/2022	M	-	-	-	-	1,00	21,51
2.6.2	TUBO PVC, SERIE NORMAL, ESGOTO PREDIAL, DN 50 MM, FORNECIDO E INSTALADO EM RAMAL DE DESCARGA OU RAMAL DE ESGOTO SANITÁRIO. AF_08/2022	M	-	-	-	-	1,00	12,00
2.6.3	TE, PVC, SERIE NORMAL, ESGOTO PREDIAL, DN 100 X 100 MM, JUNTA ELÁSTICA, FORNECIDO E INSTALADO EM RAMAL DE DESCARGA OU RAMAL DE ESGOTO SANITÁRIO. AF_08/2022	UN	-	-	-	-	1,00	2,00
2.6.4	TE, PVC, SERIE NORMAL, ESGOTO PREDIAL, DN 50 X 50 MM, JUNTA ELÁSTICA, FORNECIDO E INSTALADO EM RAMAL DE DESCARGA OU RAMAL DE ESGOTO SANITÁRIO. AF_08/2022	UN	-	-	-	-	1,00	2,00
2.6.5	CURVA CURTA 90 GRAUS, PVC, SERIE NORMAL, ESGOTO PREDIAL, DN 100 MM, JUNTA ELÁSTICA, FORNECIDO E INSTALADO EM RAMAL DE DESCARGA OU RAMAL DE ESGOTO SANITÁRIO. AF_12/2014	UN	-	-	-	-	1,00	2,00
2.6.6	CURVA CURTA 90 GRAUS, PVC, SERIE NORMAL, ESGOTO PREDIAL, DN 50 MM, JUNTA ELÁSTICA, FORNECIDO E INSTALADO EM RAMAL DE DESCARGA OU RAMAL DE ESGOTO SANITÁRIO. AF_08/2022	UN	-	-	-	-	1,00	2,00
2.6.7	PONTO DE CONSUMO TERMINAL DE ÁGUA FRIA (SUBRAMAL) COM TUBULAÇÃO DE PVC, DN 25 MM, INSTALADO EM RAMAL DE ÁGUA, INCLUSOS RASGO E CHUMBAMENTO EM ALVENARIA. AF_12/2014	UN	-	-	-	-	1,00	9,00
2.6.8	RALO SIFONADO REDONDO, PVC, DN 100 X 40 MM, JUNTA SOLDÁVEL, FORNECIDO E INSTALADO EM RAMAL DE DESCARGA OU EM RAMAL DE ESGOTO SANITÁRIO. AF_08/2022	un	-	-	-	-	1,00	5,00
2.6.9	TUBO, PVC, SOLDÁVEL, DN 25MM, INSTALADO EM RAMAL DE DISTRIBUIÇÃO DE ÁGUA - FORNECIMENTO E INSTALAÇÃO. AF_06/2022	M	-	-	-	-	1,00	20,00

PREFEITURA MUNICIPAL DE MARCELINO VIEIRA

CNPJ: 08.357.618/0001-15

2.6.10	TUBO, PVC, SOLDÁVEL, DN 32MM, INSTALADO EM RAMAL DE DISTRIBUIÇÃO DE ÁGUA - FORNECIMENTO E INSTALAÇÃO. AF_06/2022	M	-	-	-	-	1,00	24,60
2.6.11	TUBO, PVC, SOLDÁVEL, DN 50MM, INSTALADO EM RAMAL DE DISTRIBUIÇÃO DE ÁGUA - FORNECIMENTO E INSTALAÇÃO. AF_06/2022	M	-	-	-	-	1,00	10,00
2.6.12	Caixa d'água de polietileno - instalada, exceto base de apoio, cap. 1000 litros	un	-	-	-	-	1,00	2,00
2.6.13	REGISTRO DE GAVETA BRUTO, LATÃO, ROSCÁVEL, 1 1/2", COM ACABAMENTO E CANOPLA CROMADOS - FORNECIMENTO E INSTALAÇÃO. AF_08/2021	UN	-	-	-	-	1,00	2,00
2.6.14	VASO SANITARIO SIFONADO CONVENCIONAL COM LOUÇA BRANCA - FORNECIMENTO E INSTALAÇÃO. AF_01/2020	UN	-	-	-	-	1,00	1,00
2.6.15	VASO SANITÁRIO SIFONADO COM CAIXA ACOPLADA LOUÇA BRANCA - FORNECIMENTO E INSTALAÇÃO. AF_01/2020	UN	-	-	-	-	1,00	2,00
2.6.16	VÁLVULA DE DESCARGA METÁLICA, BASE 1 1/2", ACABAMENTO METALICO CROMADO - FORNECIMENTO E INSTALAÇÃO. AF_08/2021	UN	-	-	-	-	1,00	1,00
2.6.17	Ducha manual com registro, linha aspen, ref. 1984 C35 ACT, da DECA ou similar	UN	-	-	-	-	1,00	1,00
2.6.18	LAVATÓRIO LOUÇA BRANCA COM COLUNA, *44 X 35,5* CM, PADRÃO POPULAR, INCLUSO SIFÃO FLEXÍVEL EM PVC, VÁLVULA E ENGATE FLEXÍVEL 30CM EM PLÁSTICO E COM TORNEIRA CROMADA PADRÃO POPULAR - FORNECIMENTO E INSTALAÇÃO. AF_01/2020	UN	-	-	-	-	1,00	1,00
2.6.19	Chuveiro simples de plástico (herc ref 1980 ou similar), c/ registro de pressão de pvc	un	-	-	-	-	1,00	2,00
2.6.20	BANCADA GRANITO CINZA, 50 X 60 CM, INCL. CUBA DE EMBUTIR OVAL LOUÇA BRANCA 35 X 50 CM, VÁLVULA METAL CROMADO, SIFÃO FLEXÍVEL PVC, ENGATE 30 CM FLEXÍVEL PLÁSTICO E TORNEIRA CROMADA DE MESA, PADRÃO POPULAR - FORNEC. E INSTALAÇÃO. AF_01/2020	un	-	-	-	-	1,00	2,00
2.6.21	ESPELHO CRISTAL, ESPESSURA 4MM, COM PARAFUSOS DE FIXACAO, SEM MOLDURA	m²	-	0,50	-	1,00	2,00	1,00
2.6.22	Barra de apoio, reta, fixa, em aço inox, l=40cm, d=1 1/4", Jackwal ou similar	un	-	-	-	-	1,00	2,00
2.6.23	Barra de apoio, reta, fixa, em aço inox, l=80cm, d=1 1/4", Jackwal ou similar	un	-	-	-	-	1,00	2,00
2.7	INSTALAÇÕES ELÉTRICAS							
2.7.1	ELETRODUTO FLEXÍVEL CORRUGADO REFORÇADO, PVC, DN 25 MM (3/4"), PARA CIRCUITOS TERMINAIS, INSTALADO EM PAREDE - FORNECIMENTO E INSTALAÇÃO. AF_12/2015	M	-	-	-	-	1,00	200,00
2.7.2	CABO DE COBRE FLEXÍVEL ISOLADO, 2,5 MM², ANTI-CHAMA 450/750 V, PARA CIRCUITOS TERMINAIS - FORNECIMENTO E INSTALAÇÃO. AF_12/2015	M	-	-	-	-	1,00	900,00
2.7.3	CAIXA RETANGULAR 4" X 2" MÉDIA (1,30 M DO PISO), METÁLICA, INSTALADA EM PAREDE - FORNECIMENTO E INSTALAÇÃO. AF_12/2015	UN	-	-	-	-	1,00	21,00
2.7.4	CAIXA OCTOGONAL 4" X 4", METÁLICA, INSTALADA EM LAJE - FORNECIMENTO E INSTALAÇÃO. AF_12/2015	UN	-	-	-	-	1,00	7,00
2.7.5	Tomada dupla, de embutir, para uso geral, 2P+T, ABNT, 10A	UN	-	-	-	-	1,00	10,00

RUA CEL. JOSÉ MARCELINO AO LADO DO ANFITEATRO - CENTRO - Marcelino Vieira / RN

(84) 3385-2070 / prefeituramarcelinovieira@gmail.com

PREFEITURA MUNICIPAL DE MARCELINO VIEIRA

CNPJ: 08.357.618/0001-15

2.7.6	INTERRUPTOR SIMPLES (1 MÓDULO), 10A/250V, INCLUINDO SUPORTE E PLACA - FORNECIMENTO E INSTALAÇÃO. AF_12/2015	UN	-	-	-	-	1,00	5,00
2.7.7	Luminária sobrepór quadrada Led 24W*, 6500K G- Light ou similar	UN	-	-	-	-	1,00	7,00
2.7.8	LUMINÁRIA ARANDELA TIPO TARTARUGA, DE SOBREPOR, COM 1 LÂMPADA LED DE 6 W, SEM REATOR - FORNECIMENTO E INSTALAÇÃO. AF_02/2020	UN	-	-	-	-	1,00	6,00
2.7.9	DISJUNTOR BIPOLAR TIPO DIN, CORRENTE NOMINAL DE 16A - FORNECIMENTO E INSTALAÇÃO. AF_10/2020	UN	-	-	-	-	1,00	2,00
2.7.10	QUADRO DE DISTRIBUIÇÃO DE ENERGIA EM PVC, DE EMBUTIR, SEM BARRAMENTO, PARA 6 DISJUNTORES - FORNECIMENTO E INSTALAÇÃO. AF_10/2020	UN	-	-	-	-	1,00	1,00
2.7.11	Dispositivo de proteção contra surto de tensão DPS 20kA - 175v	UN	-	-	-	-	1,00	1,00
2.7.12	HASTE DE ATERRAMENTO 5/8 PARA SPDA - FORNECIMENTO E INSTALAÇÃO. AF_12/2017	UN	-	-	-	-	1,00	1,00
2.8	ESQUADRIAS							
2.8.1	FECHADURA DE EMBUTIR COM CILINDRO, EXTERNA, COMPLETA, ACABAMENTO PADRÃO POPULAR, INCLUSO EXECUÇÃO DE FURO - FORNECIMENTO E INSTALAÇÃO. AF_12/2019	cj						8,00
2.8.2	ALVENARIA DE VEDAÇÃO COM ELEMENTO VAZADO DE CONCRETO (COBOGÓ) DE 7X50X50CM E ARGAMASSA DE ASSENTAMENTO COM PREPARO EM BETONEIRA. AF_05/2020	m²						3,84
2.8.3	PORTA DE ALUMÍNIO DE ABRIR COM LAMBRI, COM GUARNIÇÃO, FIXAÇÃO COM PARAFUSOS - FORNECIMENTO E INSTALAÇÃO. AF_12/2019	M²						13,09
2.8.4	Portão de ferro de abrir, quadro em tubo de aço galv.1 1/2", barra quadrada 1/2" na vertical e barra chata de 1 x 3/16" na horizontal, inclusive dobradiças e e ferrolho	M²						7,36
2.9	PINTURA							
2.9.1	APLICAÇÃO DE FUNDO SELADOR ACRÍLICO EM PAREDES, UMA DEMÃO. AF_06/2014	m²	-	-	-	-	-	387,61
	PAREDES EXTERNAS E INTERNAS		387,61	-	-	-	1,00	387,61
2.9.2	APLICAÇÃO DE FUNDO SELADOR ACRÍLICO EM TETO, UMA DEMÃO. AF_06/2014	m²	-	-	-	-	-	40,02
2.9.3	APLICAÇÃO E LIXAMENTO DE MASSA LÁTEX EM TETO, DUAS DEMÃOS. AF_06/2014	m²	-	-	-	-	-	40,02
2.9.4	APLICAÇÃO E LIXAMENTO DE MASSA LÁTEX EM PAREDES, DUAS DEMÃOS. AF_06/2014	m²	-	-	-	-	-	92,58
2.9.5	APLICAÇÃO MANUAL DE PINTURA COM TINTA LÁTEX ACRÍLICA EM PAREDES, DUAS DEMÃOS. AF_06/2014	m²	-	-	-	-	-	387,61

PREFEITURA MUNICIPAL DE MARCELINO VIEIRA
CNPJ: 08.357.618/0001-15

2.9.6	<i>APLICAÇÃO MANUAL DE PINTURA COM TINTA LÁTEX ACRÍLICA EM TETO, DUAS DEMÃOS. AF_06/2014</i>	m ²	-	-	-	-	-	40,02
3								
CONSTRUÇÃO DE ALAMBRADO								
3.3	<i>TUBO ACO GALVANIZADO COM COSTURA, CLASSE MEDIA, DN 2", E = *3,65* MM, PESO *5,10* KG/M (NBR 5580)</i>	m	-	-	-	3,20	54,00	172,80
3.4								
<i>ALAMBRADO PARA QUADRA POLIESPORTIVA, ESTRUTURADO POR TUBOS DE ACO GALVANIZADO, (MONTANTES COM DIAMETRO 2", TRAVESSAS E ESCORAS COM DIÂMETRO 1 ¼), COM TELA DE ARAME GALVANIZADO, FIO 10 BWG E MALHA QUADRADA 5X5CM (EXCETO MURETA). AF_03/2021</i>		M ²						337,00
ALAMBRADOS DOS MUROS FRONTAL E POSTERIOR		M ²	-	67,40	-	2,50	2,00	337,00

FRANCISCO RAIR DE SANTANA
ENGENHEIRO FISCAL DA PMMV-RN
CREA RN 2116105510

KERLES JÁCOME SARMENTO
PREFEITO MUNICIPAL DE MARCELINO VIEIRA-RN
CPF: 490.620.264-00

23 de setembro de 2022, Marcelino Vieira-RN